



REPUBLIKA HRVATSKA
MINISTARSTVO GOSPODARSTVA

Uprava za energetiku
Sektor za naftno rudarstvo i geotermalne vode za energetske svrhe

KLASA: UP/I-310-01/20-03/139

URBROJ: 526-07-3-24-7

Zagreb, 28. listopada 2024.

Ministarstvo gospodarstva, OIB: 19370100881, na temelju odredbe članka 48. stavka 1. Zakona o istraživanju i eksploataciji ugljikovodika („Narodne novine“, br. 52/18, 52/19 i 30/21), u postupku izdavanja dozvole za pridobivanje ugljikovodika pokrenutom na zahtjev investitora INA-INDUSTRIJA NAFTE, d.d. iz Zagreba, OIB: 27759560625, izdaje

DOZVOLU
za pridobivanje ugljikovodika na eksploatacijskom polju ugljikovodika
„Jamarica“

1. Investitoru INA-INDUSTRIJA NAFTE, d.d., OIB: 27759560625, iz Zagreba, Avenija V. Holjevca 10, (u daljnjem tekstu: Investitor) **izdaje se dozvola za pridobivanje ugljikovodika** na eksploatacijskom polju ugljikovodika „Jamarica“.
2. **Eksploatacijsko polje ugljikovodika „Jamarica“** (u daljnjem tekstu: EPU Jamarica) **utvrđeno je Rješenjem** Ministarstva gospodarstva, Uprave za energetiku i rudarstvo (KLASA: UP/I-310-01/14-03/240, URBROJ: 526-04-02/2-15-03, od 20. siječnja 2015.), površine 42,23 km². Nalazi se na području Grada Novske, Općine Lipovljani i Grada Kutine u Sisačko-moslavačkoj županiji i Grada Lipika u Požeško-slavonskoj županiji. Upisano je u Registar eksploatacijskih polja ugljikovodika Ministarstva gospodarstva i održivog razvoja.
3. **Količine i kakvoće rezervi ugljikovodika** na EPU Jamarica potvrđene su Rješenjem Ministarstva gospodarstva, Uprave za energetiku, Sektora za naftno-rudarstvo i geotermalne vode za energetske svrhe (KLASA: UP/I-392-01/24-01/41, URBROJ: 526-07-3-24-8, od 26. srpnja 2024.), sa stanjem na dan 31. prosinca 2023.
4. **Dozvola za pridobivanje ugljikovodika** na EPU Jamarica izdaje se sukladno projektima:
 - Glavni rudarski projekt naftno-plinskog polja „Jamarica“ (KLASA: 310-01/89-02/80, URBROJ: 526-02-90-3, od 30. svibnja 1990.);
 - Dopunski rudarski projekt privođenje proizvodnji plinskih ležišta na eksploatacijskom polju „Jamarice“ (KLASA: UP/I-310-01/08-03/37, URBROJ: 526-04-02-08-5, od 28. svibnja 2008.)
 - Dopunski rudarski projekt eksploatacije ugljikovodika na eksploatacijskom polju „Jamarica“ – Dopuna 2 (KLASA: UP/I-310-01/15-03/14, URBROJ: 526-04-02/2-15-05, 17. ožujka 2015.);

- Rješenje o utvrđivanju eksploatacijskog polja ugljikovodika „Jamarica“ (KLASA: UP/I-310-01/14-03/240, URBROJ: 526-04-02/2-15-03, od 20. siječnja 2015.);
- Rješenje o prihvatljivosti zahvata na okoliš (KLASA: UP/I-351-03/12-02/47, URBROJ: 517-06-2-1-1-13-15, od 21. siječnja 2015.);
- Privremeno rješenje o nastavku izvođenja naftno-rudarskih radova eksploatacije ugljikovodika na eksploatacijskom polju ugljikovodika „Jamarica“ (KLASA: UP/I-310-01/20-03/142, URBROJ: 517-06-3-2-20-2, od 23. prosinca 2020.);
- Izmjena i dopuna Privremenog rješenja KLASA: UP/I-310-01/20-03/142, URBROJ: 517-06-3-2-20-2, od 23. prosinca 2020. (KLASA: UP/I-310-01/20-03/142, URBROJ: 517-07-3-22-3, od 19. svibnja 2022.);
- Izmjena Privremenog rješenja KLASA: UP/I-310-01/20-03/142, URBROJ: 517-06-3-2-20-2, od 23. prosinca 2020. i KLASA: UP/I-310-01/20-03/142, URBROJ: 517-07-3-22-3, od 19. svibnja 2022. (KLASA: UP/I-310-01/20-03/142, URBROJ: 517-07-3-22-5, od 19. prosinca 2022.);
- 4. Izmjena Privremenog rješenja KLASA: UP/I-310-01/20-03/142, URBROJ: 517-06-3-2-20-2, od 23. prosinca 2020. i KLASA: UP/I-310-01/20-03/142, URBROJ: 517-07-3-22-3, od 19. svibnja 2022. (KLASA: UP/I-310-01/20-03/142, URBROJ: 517-07-3-23-7, od 15. lipnja 2023.);
- 5. Izmjena Privremenog rješenja KLASA: UP/I-310-01/20-03/142, URBROJ: 517-06-3-2-20-2, od 23. prosinca 2020. i KLASA: UP/I-310-01/20-03/142, URBROJ: 517-07-3-22-3, od 19. svibnja 2022. (KLASA: UP/I-310-01/20-03/142, URBROJ: 517-07-3-23-9, od 22. prosinca 2023.);
- Dopunski rudarski projekt naftnog polja „Žutica“ za radove hidrauličkog frakturiranja na bušotini Žutica-255 – tipski projekt (KLASA: UP/I-310-01/97-03/80, URBROJ: 526-04-97-07, od 17. studenoga 1997.);
- Dopunski rudarski projekt podizanja fluida uronjenim centrifugalnim sisaljkaama na naftno-plinskom polju Žutica - tipski projekt (KLASA: UP/I-310-01/97-03/149, URBROJ: 526-04-98-06, od 2. lipnja 1998.);
- Dopunski rudarski projekt remontnih rudarskih radova na naftnom polju Privlaka – tipski projekt (KLASA: UP/I-310-01/98-03/96, URBROJ: 526-04-99-06, od 26. siječnja 1999.);
- Dopunski rudarski projekt primjene plinskog podizanja na naftno-plinskom polju "Privlaka" - tipski projekt (KLASA: UP/I-310-01/01-03/18, URBROJ: 526-04-01-04, od 28. ožujka 2001.);
- Dopunski rudarski projekt dogradnje mjernih pretvornika i klipnih kompresora na konstrukciju njihalice i prijenos podataka za kontrolu i praćenje rada bušotina na eksploatacijskom polju ugljikovodika „Deletovci“ - Tipski projekt (KLASA: UP/I-310-01/15-03/153, URBROJ: 526-04-02/2-15-05, od 25. rujna 2015.);
- Dopunski rudarski projekt ugradnje linearnog sustava podizanja fluida dubinskom sisaljkom na eksploatacijskom polju Žutica - tipski projekt (UP/I-310-01/17-03/17, URBROJ: 517-13-1-3/1191-17-7, od 22. kolovoza 2017.);
- Dopunski rudarski projekt za doziranje kemijskih aditiva primjenom dozirno-pumpnog agregata na eksploatacijskom polju ugljikovodika Ivanić - tipski projekt (UP/I-310-01/18-03/69, URBROJ: 517-06-3-1-18-7, od 10. rujna 2018.);

- **Dopunski projekt razrade i eksploatacije na eksploatacijskom polju ugljikovodika „Jamarica“ – treća dopuna** (KLASA: UP/I-392-01/23-01/72, URBROJ: 517-07-3-1-23-9, od 22. rujna 2023.).
5. Investitor je **dužan plaćati** fiksnu novčanu naknadu za površinu utvrđenog EPU Jamarica i varijabilnu novčanu naknadu za pridobivene količine ugljikovodika, sukladno propisu kojim se uređuje plaćanje naknade za istraživanje i eksploataciju ugljikovodika.
 6. Investitor je dužan Ministarstvu gospodarstva i održivog razvoja i Agenciji za ugljikovodike dostaviti najkasnije 30 dana prije početka svake kalendarske godine **plan eksploatacije**, a koji mora biti u skladu s provjerenom naftno-rudarskom dokumentacijom.
 7. Investitor je dužan Ministarstvu gospodarstva i održivog razvoja i Agenciji za ugljikovodike najkasnije 30 dana po isteku kalendarske godine u godišnjem izvješću o realiziranoj eksploataciji **prikazati odstupanja** u odnosu na elaborat o rezervama potvrđen rješenjem o utvrđivanju količina i kakvoći rezervi. Ako je došlo do bitnih odstupanja pridobivenih količina ugljikovodika iz elaborata o rezervama, kao i promjene kategorizacije rezervi, Ministarstvo gospodarstva i održivog razvoja može zatražiti izradu izvanrednog elaborata o rezervama.
 8. Sastavni dijelovi ove Dozvole su:
 - Zemljovid utvrđenog eksploatacijskog polja ugljikovodika „Jamarica“ (**Prilog 1.**).
 - Pregledna karta naftno-rudarskih objekata i postrojenja eksploatacijskog polja ugljikovodika „Jamarica“, s označenim katastarskim česticama i granicama katastarskih općina (**Prilog 2.**).
 - Tablica s navedenim katastarskim česticama (**Prilog 3.**).
 9. Investitor je dužan dostaviti Ministarstvu gospodarstva i održivog razvoja jamstvo za troškove sanacije EPU Jamarica u iznosu od **23.287.543,00 EUR** (slovima: dvadeset tri milijuna st dvjesto osamdeset sedam tisuća petsto četrdeset tri eura) prije potpisivanja ugovora o eksploataciji ugljikovodika na EPU Jamarica. Jamstvo za troškove sanacije može biti u obliku zadužnice koja je izdana sukladno propisima koji propisuju oblik i sadržaj zadužnice.
 10. Investitor je dužan svake godine dostaviti Ministarstvu gospodarstva i održivog razvoja **izjavu kojom potvrđuje** da je zadužnica izdana sukladno točki 9. izreke ove Dozvole valjana.
 11. Investitor je dužan **dostaviti imenovanje odgovornog voditelja** izvođenja naftno-rudarskih radova prije potpisivanja ugovora o eksploataciji ugljikovodika na EPU Jamarica.
 12. **U roku od 60 dana** od dana izvršnosti ove Dozvole, Investitor mora s Ministarstvom gospodarstva, **temeljem ove Dozvole sklopiti** ugovor o eksploataciji ugljikovodika na EPU Jamarica.
 13. **Rok** na koji se Investitoru izdaje dozvola za pridobivanje ugljikovodika na EPU Jamarica određen je temeljem Dopunskog projekta razrade i eksploatacije na eksploatacijskom polju ugljikovodika „Jamarica“ – treća dopuna (KLASA: UP/I-392-01/23-01/72, URBROJ: 517-07-3-1-23-9, od 22. rujna 2023.), a u trajanju **do 31. prosinca 2040.**
 14. Ova Dozvola objavljuje se na mrežnim stranicama Ministarstva gospodarstva, Sisačko-moslavačke županije, Grada Novske, Općine Lipovljani i Grada Kutine te Požeško-slavonske županije i Grada Lipika.

Obrazloženje

Investitor INA-INDUSTRIJA NAFTE, d.d., OIB: 27759560625, Istraživanje i proizvodnja nafte i plina, Avenija Većeslava Holjevca 10, 10000 Zagreb, (u daljnjem tekstu: Investitor) podnio je 14. prosinca 2020. Ministarstvu gospodarstva i održivog razvoja, Upravi za energetiku (u daljnjem tekstu: Ministarstvo) *Zahtjev za dodjelu Dozvole za pridobivanje ugljikovodika na eksploatacijskom polju ugljikovodika „Jamarica“* (znak: 001/50000218/30-11-20/230, od 30. studenoga 2020., u daljnjem tekstu: Zahtjev) prema odredbama članka 48. stavka 5. Zakona o istraživanju i eksploataciji ugljikovodika (u daljnjem tekstu: Zakon).

Uz zahtjev su priložene kopije sljedećih dokumenata:

1. Rješenje o odobrenju izvođenja rudarskih radova i eksploatacije nafte i naftnog plina u eksploatacijskom polju „Jamarica“ (KLASA: UP/I-310-01/89-02/80; URBROJ: 526-02-90-3, od 30. svibnja 1990.),
2. Ugovor o koncesiji za eksploataciju mineralnih sirovina na eksploatacijskom polju ugljikovodika „Jamarica“ – plinska ležišta na eksploatacijskom polju „Jamarica“ i naftna bušotina Kz-39 (KLASA: UP/I-310-01/09-03/58; URBROJ: 526-14-01-09-9, od 9. studenoga 2009.) i Rješenje o dodjeli rudarske koncesije trgovačkom društvu INA-INDUSTRIJA NAFTE d.d. za izvođenje naftno rudarskih radova eksploatacije ugljikovodika na eksploatacijskom polju „Jamarica“ – plinska ležišta na eksploatacijskom polju „Jamarica“ i naftna bušotina Kz-39 (KLASA: UP/I-310-01/09-03/58; URBROJ: 526-14-01-09-8, od 9. studenoga 2009.),
3. Rješenje o utvrđivanju eksploatacijskog polja ugljikovodika „Jamarica“ (KLASA: UP/I-310-01/14-03/240; URBROJ: 526-04-02/2-15-03, od 20. siječnja 2015. godine),
4. Rješenje o potvrdi količina i kakvoće rezervi ugljikovodika na eksploatacijskom polju ugljikovodika „Jamarica“ (KLASA: UP/I-310-01/17-03/86; URBROJ: 517-13-1-1-2/1180-18-8, od 19. veljače 2018.),
5. Naslovnice provjerene naftno-rudarske projektne dokumentacije:
 - 5.1. Glavni rudarski projekt naftno-plinskog polja Jamarice (KLASA: UP/I-310-01/89-02/80, URBROJ: 526-02-90-3 od 30.05.1990.),
 - 5.2. Glavni rudarski projekt njihalica (KLASA: UP/I-310-01/93-03/33, URBROJ: 526-04-93-04, od 27.10.1993.),
 - 5.3. Dopunski rudarski projekt naftnog polja Žutica za radove hidrauličkog frakturiranja na bušotini Žutica-255, (TIPSKI) (KLASA: UP/I-310-01/97-03/80, URBROJ: 526-04-97-07, od 17.11.1997.),
 - 5.4. Dopunski rudarski projekt podizanja fluida uronjenim centrifugalnim sisaljka na naftno-plinskom polju Žutica - tipski projekt (KLASA: UP/I-310-01/97-03/149, URBROJ: 526-04-98-06, od 02.06.1998.),
 - 5.5. Dopunski rudarski projekt remontnih rudarskih radova na naftnom polju Privlaka – tipski projekt (KLASA: UP/I-310-01/98-03/96, URBROJ: 526-04-99-06, od 26.01.1999.),
 - 5.6. Dopunski rudarski projekt trajnog napuštanja bušotina plinsko-kondenzatnih polja pogona Molve - tipski projekt (KLASA: UP/I-310-01/99-03/54, URBROJ: 526-04-99-05, od 12.10.1999.),

- 5.7. Dopunski rudarski projekt primjene plinskog podizanja na naftno-plinskom polju Privlaka - tipski projekt (KLASA: UP/I-310-01/01-03/18, URBROJ: 526-04-01-04, od 28.03.2001.),
- 5.8. Dopunski rudarski projekt privođenje proizvodnji plinskih ležišta na eksploatacijskom polju ugljikovodika Jamarice (KLASA: UP/I-310-01/08-03/37, URBROJ: 526-04-02-08-5, od 28.05.2008.),
- 5.9. Dopunski rudarski projekt eksploatacije nafte i plina iz bušotina Kz-39, Kz-40 i Kz-41 na eksploatacijskom polju ugljikovodika Kozarica (KLASA: UP/I-310-01/09-03/38, URBROJ: 526-14-01-09-5, od 18.05.2009.),
- 5.10. Dopunski rudarski projekt eksploatacije ugljikovodika na eksploatacijskom polju Jamarica – dopuna 2 (KLASA: UP/I-310-01/15-03/14, URBROJ: 526-04-02/2-15-05, od 17.03.2015.),
- 5.11. Dopunski rudarski projekt dogradnje mjernih pretvornika i klipnih kompresora na konstrukciju njihalice i prijenos podataka za kontrolu i praćenje rada bušotina na eksploatacijskom polju ugljikovodika „Deletovci“ - Tipski projekt (KLASA: UP/I-310-01/15-03/153; URBROJ 526-04-02/2-15-05; od 25.09.2015.),
- 5.12. Dopunski rudarski projekt ugradnje linearnog sustava podizanja fluida dubinskom sisaljkom na eksploatacijskom polju „Žutica“ - tipski projekt (KLASA: UP/I-310-01/17-03/17, URBROJ: 517-13-1-3/1191-17-7, od 22.08.2017.),
- 5.13. Dopunski rudarski projekt za doziranje kemijskih aditiva primjenom dozimo-pumpnog agregata na eksploatacijskom polju „Ivanić“ – Tipski projekt (KLASA: UP/I-310-01/18-03/69, URBROJ: 517-06-3-1-18-7, od 10.09.2018.),
6. Izjavu osoba ovlaštenih za zastupanje o nepostojanju zapreka propisanih člankom 17. Zakona o istraživanju i eksploataciji ugljikovodika, ovjerenu od strane članova Uprave (znak: R-43/20, od 6. studenoga 2020.)
7. Pregledna karta objekata eksploatacijskog polja ugljikovodika „Jamarica“ u mjerilu 1:10000.

Ministarstva je Zaključkom od 23. prosinca 2020. (KLASA: UP/I-310-01/20-03/139, URBROJ: 517-06-3-2-20-2, u daljnjem tekstu: Zaključak) zatražilo dostavu dokaza o pravu korištenja svih zemljišnoknjižnih čestica na kojima se obavljaju radovi na EPU Jamarica. Investitor je dostavio Odluku Ministarstva poljoprivrede o osnivanju prava služnosti na šumi i šumskom zemljištu u vlasništvu Republike Hrvatske u svrhu eksploatacije ugljikovodika na EPU „JAMARICA“ (KLASA: 940-06/20-01/585, URBROJ: 525-11/0567-21-4, od 23. veljače 2021.), čime je uvjet iz Zaključka djelomično ispunjen. Kako je preostalo za ishoditi još i dokaze o pravu korištenja zemljišnoknjižnih čestica koje su po pravnom statusu poljoprivredno zemljište u vlasništvu Republike Hrvatske, još nisu ostvareni uvjeti za izdavanje dozvole za pridobivanje ugljikovodika na EPU Jamarica.

Ministarstvo je 23. prosinca 2020. donijelo Privremeno rješenje (KLASA: UP/I-310-01/20-03/142, URBROJ: 517-06-3-2-20-2, u daljnjem tekstu: Privremeno rješenje) kojim omogućuje Investitoru izvođenje naftno-rudarskih radova u svrhu nastavka eksploatacije ugljikovodika na eksploatacijskom polju ugljikovodika „Jamarica“ (u daljnjem tekstu: EPU Jamarica). Predmetno Privremeno rješenje je po službenoj dužnosti izmijenjeno i dopunjeno 19. svibnja 2022. (KLASA: UP/I-310-01/20-03/142, URBROJ: 517-07-3-22-3) u smislu jasnosti navedenih odredbi, navođenja provjerenih naftno-rudarskih projekata te određivanja roka važenja Privremenog rješenja.

Kako Investitor nije uspio riješiti sve imovinsko pravne odnose, Ministarstvo je u više navrata rok važenja Privremenog rješenja produljilo: Izmjenom Privremenog rješenja (KLASA: UP/I-310-01/20-03/142, URBROJ: 517-06-3-2-22-5) od 19. prosinca 2022., 4. Izmjenom Privremenog rješenja (KLASA: UP/I-310-01/20-03/142, URBROJ: 517-07-3-1-23-7) od 15. lipnja 2023. i 5. Izmjenom Privremenog rješenja (KLASA: UP/I-310-01/20-03/142, URBROJ: 517-07-3-1-23-9), od 22. prosinca 2023.

Investitor je 1. kolovoza 2024. podnio Ministarstvu Dopunu Zahtjeva (Re: 001/50457184/01-08-24/1216, od 1. kolovoza 2024., u daljnjem tekstu: Dopuna Zahtjeva) za dodjelu Dozvole za pridobivanje i sklapanje ugovora o eksploataciji ugljikovodika na eksploatacijskom polju ugljikovodika „Jamarica“, u kojem je priložio dokaze o riješenim imovinsko pravnim odnosima na šumi i šumskom zemljištu u vlasništvu Republike Hrvatske u svrhu eksploatacije ugljikovodika na EPU „Jamarica“.

Uz Dopunu Zahtjeva je Investitor priložio:

- Zahtjev za dodjelu Dozvole za pridobivanje ugljikovodika na eksploatacijskom polju ugljikovodika „Jamarica“ (znak: 001/50000218/30-11-20/230), od 30. studenoga 2020.
- 5. Izmjenu Privremenog rješenja (KLASA: UP/I-310-01/20-03/142, URBROJ: 517-07-3-1-23-9, od 22. prosinca 2023.)
- Rješenje o utvrđivanju količina i kakvoći rezervi na eksploatacijskom polju ugljikovodika „Jamarica“ (KLASA: UP/I-392-01/24-01/41, URBROJ: 526-07-3-24-8, od 26. srpnja 2024.), sa stanjem na dan 31. prosinca 2023.
- Izjavu osoba ovlaštenih za zastupanje o nepostojanju zapreka propisanih člankom 17. Zakona o istraživanju i eksploataciji ugljikovodika, ovjerenu od strane javnog bilježnika (BROJ: OV-7545/2024, od 22. ožujka 2024.)

Dopunskim projektom razrade i eksploatacije na eksploatacijskom polju ugljikovodika „Jamarica“ – treća dopuna (KLASA: UP/I-392-01/23-01/72, URBROJ: 517-07-3-1-23-9, od 22. rujna 2023.), prikazana su tehnička rješenja naftno-rudarskih objekata i infrastrukture za privođenje eksploataciji bušotine Jamarica-183 (Jam-183), koja je izbušena u drugoj polovici 2021. i na kojoj su nakon dobivenih rezultata ispitivanja potvrđene rezerve i količine ugljikovodika isplative za eksploataciju, a izrađeni su i naslovi koji se odnose na remontne radove na bušotinama, ugradnju uronjive centrifugalne sisaljke, ugradnja linearnog sustava podizanja fluida dubinskom sisaljkom na eksploatacijskom polju ugljikovodika „Jamarica“.

Točke 1. do 4. izreke ove Dozvole temelje se na članku 48. stavku 7. Zakona.

Točka 5. izreke ove Dozvole temelji se na članku 51. Zakona i člancima 4. i 6. Uredbe o naknadi za istraživanje i eksploataciju ugljikovodika („Narodne novine“, br. 25/20 i 43/23).

Točka 6. izreke ove Dozvole temelji se na članku 129. stavku 5. Zakona, kojim je utvrđeno da plan eksploatacije koji je Investitor dužan dostaviti Ministarstvu i Agenciji za ugljikovodike, 30 dana prije početka kalendarske godine, mora biti usklađen s provjerenom naftno-rudarskom dokumentacijom.

Točka 7. izreke ove Dozvole utvrđena je u skladu s člankom 41. stavcima 4. i 5. Zakona, kojima je određeno da je Investitor dužan Ministarstvu i Agenciji za ugljikovodike najkasnije 30 dana po isteku kalendarske godine u godišnjem izvješću o realiziranoj eksploataciji prikazati odstupanja u odnosu na elaborat o rezervama potvrđen rješenjem o utvrđivanju količina i kakvoći rezervi. Ako dođe do bitnih odstupanja od uvjeta i dinamike pridobivanja iz elaborata o rezervama,

kao i promjene kategorizacije rezervi, Ministarstvo može zatražiti izradu izvanrednog elaborata o rezervama.

Točka 8. izreke ove Dozvole temelji se na članku 48. stavku 5. točki 1. Zakona, a odnosi se na obvezu Investitora za dostavom dokaza o pravu korištenja zemljišnih čestica unutar eksploatacijskog polja ugljikovodika.

Rok za dostavu jamstva iz točke 9. izreke ove Dozvole i rok za dostavu izjave iz točke 10. izreke ove Dozvole, kojom se utvrđuje da je izdana zadužnica valjana, utvrđen je u skladu s člankom 48. stavkom 7. točkom 6. Zakona.

Točka 11. izreke ove Dozvole utvrđena je u skladu s člankom 129. Zakona.

Točka 12. izreke ove Dozvole utvrđena je u skladu s člankom 48. stavkom 7. točkom 7. Zakona.

Točka 13. izreke ove Dozvole utvrđena je u skladu s člankom 48. stavkom 7. točkom 9. Zakona.

Točka 14. izreke ove Dozvole utvrđena je temeljem članka 12. stavka 2. Zakona.

UPUTA O PRAVNOM LIJEKU

Protiv ove dozvole ne može se izjaviti žalba, ali se može pokrenuti upravni spor. Upravni spor pokreće se tužbom nadležnom upravnom sudu u roku 30 dana od dana dostave ove dozvole. Tužba se predaje neposredno u pisanom obliku, usmeno na zapisnik ili se šalje poštom, odnosno dostavlja u elektroničkom obliku putem informacijskog sustava.



PRILOZI:

Prilog 1.: Zemljovid utvrđenog eksploatacijskog polja ugljikovodika „Jamarica“

Prilog 2.: Pregledna karta naftno-rudarskih objekata i postrojenja eksploatacijskog polja ugljikovodika „Jamarica“, s označenim katastarskim česticama i granicama katastarskih općina

Prilog 3.: Tablica s navedenim katastarskim česticama

DOSTAVITI:

1. INA-INDUSTRIJA NAFTE d.d., Istraživanje i proizvodnja nafte i plina, Avenija Većeslava Holjevcva 10, 10000 Zagreb
2. Elektroničkim putem:
 1. Agencija za ugljikovodike: pisarnica@azu.hr
 2. Državni inspektorat – Sektor za nadzor rudarstva, energetike i opreme pod tlakom: pisarnica.dirh@dirh.hr
 3. Državni inspektorat – Sektor za nadzor zaštite okoliša, zaštite prirode i vodopravni nadzor: pisarnica.dirh@dirh.hr
 4. Ministarstvo financija: pisarnica@mfin.hr
 5. Ministarstvo prostornoga uređenja, graditeljstva i državne imovine: episarnica@mpgi.hr
 6. Sisačko-moslavačka županija: pisarnica@smz.hr
 7. Požeško-slavonska županija: info@pszupanija.hr
 8. Grad Novska: grad@novska.hr
 9. Općina Lipovljani: info@lipovljani.hr
 10. Grad Kutina: pisarnica@kutina.hr
 11. Ministarstvo zaštite okoliša i zelene tranzicije, Uprava za vodno gospodarstvo i zaštitu mora, tajnica.uvg@mzozt.hr
 12. Ministarstvo zaštite okoliša i zelene tranzicije, Uprava za procjenu utjecaja na okoliš i održivo gospodarenje otpadom, puo.otpad@mzozt.hr
 13. Ministarstvo zaštite okoliša i zelene tranzicije, Uprava za zaštitu prirode, snjezana.starcevic@mzozt.hr
3. Pismohrana

Zemljovid utvrđenog eksploatacijskog polja ugljikovodika „JAMARICA“

Ministarstvo gospodarstva
 Uprava za energetiku
 Sektor za naftno rudarstvo i geotermalne vode za energetske svrhe

Rješenje kojim je utvrđeno eksploatacijsko polje
 KLASA: UP/I-310-01/14-03/240
 URBROJ: 526-04-02/2-15-03
 Zagreb, 20. siječnja 2015.
 Ovlaštenik eksploatacijskog polja: INA - INDUSTRIJA NAFTE d.d. Zagreb

Mjerilo 1:50 000

Tumač:

- Vršne točke utvrđenog EPU "Jamarica"
- ▭ Granica utvrđenog EPU "Jamarica"
- ▭ Jedinice lokalne samouprave



Koordinate vršnih točaka utvrđenog EPU "Jamarica"

OZNAKA TOČKE	KOORDINATE HTRS96/TM		OZNAKA TOČKE	KOORDINATE HTRS96/TM	
	E	N		E	N
1	532000,00	5033075,00	20	536325,00	5027575,00
2	539450,00	5033075,00	21	536000,00	5027575,00
3	539450,00	5032550,00	22	536000,00	5027495,00
4	539700,00	5032550,00	23	535975,00	5027490,00
5	539700,00	5032150,00	24	535980,00	5027475,00
6	541075,00	5032150,00	25	535950,00	5027475,00
7	541075,00	5031000,00	26	535925,00	5027550,00
8	541950,00	5031000,00	27	535700,00	5027550,00
9	541950,00	5030225,00	28	535515,00	5027815,00
10	540475,00	5030225,00	29	535250,00	5027850,00
11	540475,00	5028150,00	30	534850,00	5028000,00
12	539550,00	5028150,00	31	534500,00	5028175,00
13	538775,00	5028625,00	32	534025,00	5028750,00
14	538650,00	5028870,00	33	533380,00	5028750,00
15	538550,00	5028870,00	34	533380,00	5028875,00
16	538100,00	5028370,00	35	533025,00	5028875,00
17	537855,00	5028025,00	36	533025,00	5029000,00
18	537855,00	5027450,00	37	532000,00	5029000,00
19	536325,00	5027450,00			

Površina = 42,23 km²

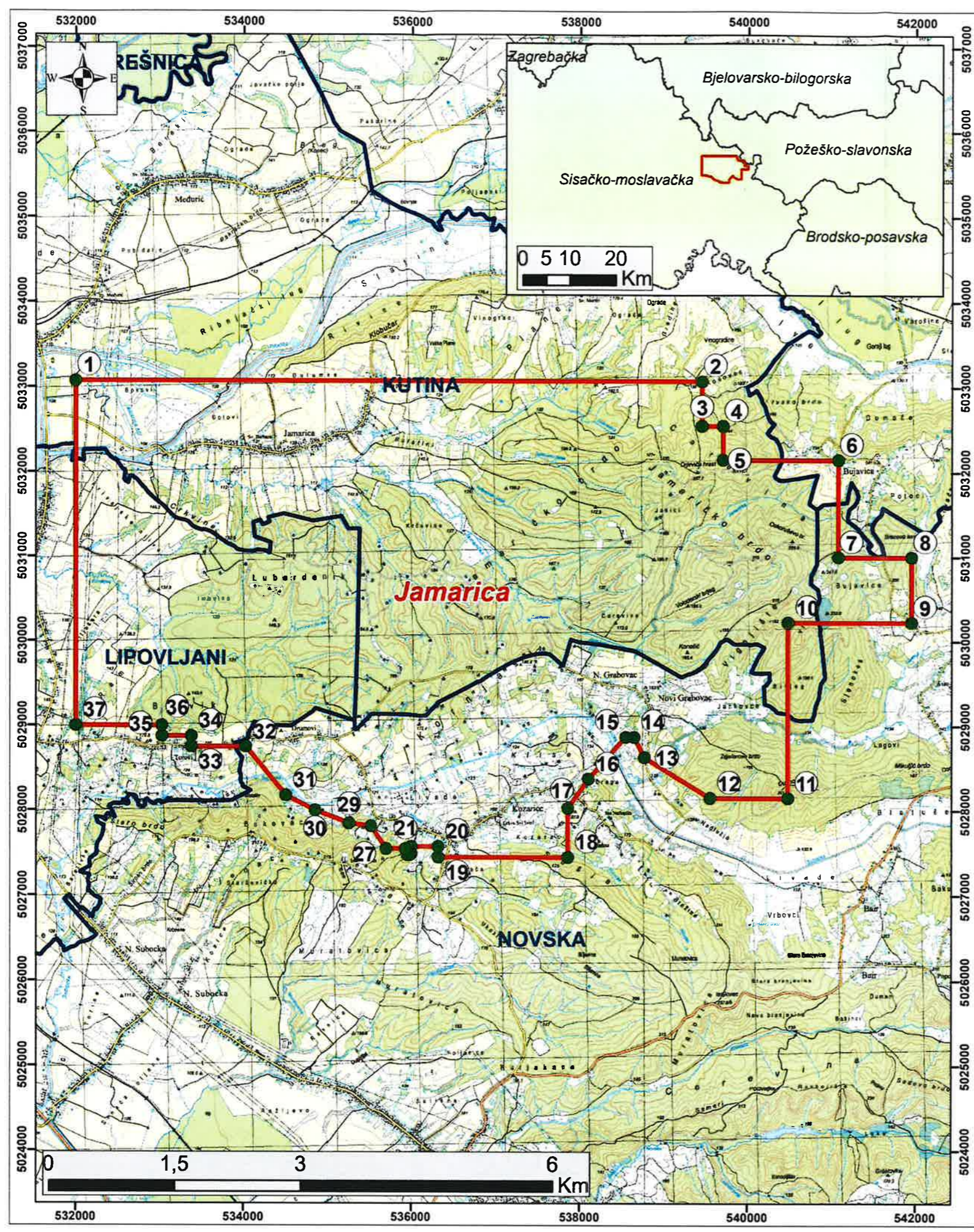

INA - INDUSTRIJA NAFTE d.d.
Istraživanje i proizvodnja nafte i plina
Upravljanje projektima i ishođenje dozvola IPNP
Ishođenje dozvola IPNP
Avenija Većeslava Holjevca 10, 10 020 Zagreb

EPU "JAMARICA"

Prilog 2.
Datum:
svibanj 2024.

PREGLEDNA KARTA NAFTNO-RUDARSKIH OBJEKATA I POSTROJENJA
EKSPLOATACIJSKOG POLJA UGLJIKOVODIKA "JAMARICA"

Mjerilo 1:10 000

Tumač znakova:

 Objekti eksploatacijskog polja ugljikovodika "Jamarica":

k.o. Jamarica

Jam-2, Jam-10, Jam-143, TS-26 Jam, Jam-17, TS-23 Jam, Jam-23, Jam-24, Jam-27, Jam-37, Jam-31, TS-3 Jam, Jam-38, Jam-40, Jam-45, Jam-46, R-I Jam, Jam-52, Č 2 PS Jam-33, Jam-53, Jam-129, TS-22 Jam, Jam-55, Jam-56, Jam-60, Jam-64R, Jam-91AL, TS-8 Jam, Jam-65AL, Č 4 PS Jam-33, TS-7 Jam, Jam-66AL, Jam-73, Jam-74, Jam-79AL, Jam-80, Jam-81, TS-73 Jam, Jam-92, Jam-95, Jam-123AL, Jam-125, Jam-133AL, R-II Jam, Jam-142, Jam-160AL, TS-160 Jam, Jam-177, Jam-182, Č-3 PS Jam-33, Č-5 PS Jam-35, TS-51 Jam

k.o. Novi Grabovac

Jam-7, R-Č 12 Jam, Č-12 PS Jam-7, Jam-9, R-III Jam, TS-2 Jam, Jam-11AL, Jam-12, Jam-14AL, Jam-96GA, Jam-97, TS-9 Jam, Jam-101, Jam-102, Č 4 PS Kz, RČ4 Kz, TS-10 Jam, Jam-166, Jam-167, Jam-169, TS-166 Jam, Jam-171, Jam-172, Jam-175, Č-11 PS Jam-7, RČ-11 Jam

k.o. Kozarice

Jam-13, Jam-19, Jam-20, Jam-21, Jam-22, TS-24 Jam, Jam-25AL, Jam-28, Jam-29, Jam-99, TS-16 Jam, Jam-30, Jam-89AL, TS-49 Jam, Jam-32, Jam-35, TS-37 Jam, Jam-36, TS-1 Jam, Jam-39AL, Jam-41AL, TS-38 Jam, Jam-42, Jam-43, Jam-47, Jam-48, R-VIII Jam, TS-46 Jam, Jam-54, TS-5 Jam, Jam-57, Jam-63, TS-6 Jam, Jam-67AL, TS-44 Jam, Jam-71, Jam-72R, TS-72 Jam, Jam-76AL, TS-94 Jam, Jam-82, Jam-90, TS-36 Jam, Jam-100, Č 10 PS Jam-7, RČ-10 Jam, Jam-124BE, TS-74 Jam, Jam-128, Jam-138, TS-39 Jam, Jam-140BE, Jam-141, TS-41 Jam, Jam-148, Jam-149, TS-102 Jam, Jam-157AL, Jam-158, Jam-170, TS-158 Jam, Jam-159, Jam-161, Jam-182, Jam-174, TS-161 Jam, Jam-163, Jam-165BE, Jam-164, Jam-168, Jam-173, TS-168 Jam, Jam-176AL, Jam-179, TS-179 Jam, Lip-114AL, Lip-134, OS Jamarica, MS-4 Jam, Č 7 PS Jam-35, R-IX Jam, TS-43 Jam, KČ-1, MS-5 Jam, TS-67 Jam, Pogonska zgrada Jamarice, PRPF Jam, Č-6 PS Jam-35, RČ-6 Jam, Č-8 PS Jam-32, Č-9 PS Jam-32, RČ-9 Jam, R-VII Jam, TS-25 Jam, PČ-12 Lip, KČ-2, R-VI Jam, R-X Jam

k.o. Krivaj

Jam-33AL, Jam-44AL, Jam-178BE, Jam-51AL, Jam-58, TS-4 Jam, Jam-59GA, Jam-69, Jam-77, Jam-85, Jam-84, Jam-78, Jam-93AL, Jam-88

k.o. Janja Lipa

Jam-103, Jam-104, Jam-105, RČ 4 Lk, TS-11 Jam, Jam-107AL, Jam-108BE, RČ 1 Lk, TS-14 Jam, Jam-109, Jam-110, Č 3 PS LK, RČ 3 LK, TS-12 Jam, Jam-111, Jam-112BE, TS-15 Jam, Jam-113GA, Jam-114, Jam-115, TS-13 Jam, Jam-117AL, Jam-121AL, TS-79 Jam, Jam-130, Jam-132, Jam-135AL, TS-83 Jam, Jam-136, Jam-145, TS-82 Jam, Jam-146AL, TS-91 Jam, Jam-151, TS-103 Jam, Jam-154, Jam-155, TS-154 Jam, Jam-156AL, TS-156 Jam, Jam-183, Č-1 PS LK, Č-2 PS LK, RČ-2 LK, Č-4 PS LK, Č-5 PS LK, Č-6 PS LK, RČ-6 LK, TS-80 Kz

k.o. Lovska

Jam-144, Jam-150AL, TS-92 Jam

 Granica EPU "JAMARICA"

 Granice katastarskih općina



Koordinate vršnih točaka EPU "Jamarica" (HTRS 96/TM):

1	532000	5033075	11	540475	5028150	21	536000	5027575	31	534500	5028175
2	539450	5033075	12	539550	5028150	22	536000	5027495	32	534025	5028750
3	539450	5032550	13	538775	5028625	23	535975	5027490	33	533380	5028750
4	539700	5032550	14	538650	5028870	24	535980	5027475	34	533380	5028875
5	539700	5032150	15	538550	5028870	25	535950	5027475	35	533025	5028875
6	541075	5032150	16	538100	5028370	26	535925	5027550	36	533025	5029000
7	541075	5031000	17	537855	5028025	27	535700	5027550	37	532000	5033075
8	541950	5031000	18	537855	5027450	28	535515	5027815	P=42,23 km ²		
9	541950	5030225	19	536325	5027450	29	535250	5027850			
10	540475	5030225	20	536325	5027575	30	534850	5028000			

Izradila:

Maja Runje, mag.ing.geod. et geoinf.

Ovjerava:

Maja Runje, mag.ing.geod. et geoinf.

Maja Runje
mag.ing.geod. et geoinf.

Ovlašteni inženjer geodezije

INA d.d.
Zagreb



Geo 1320

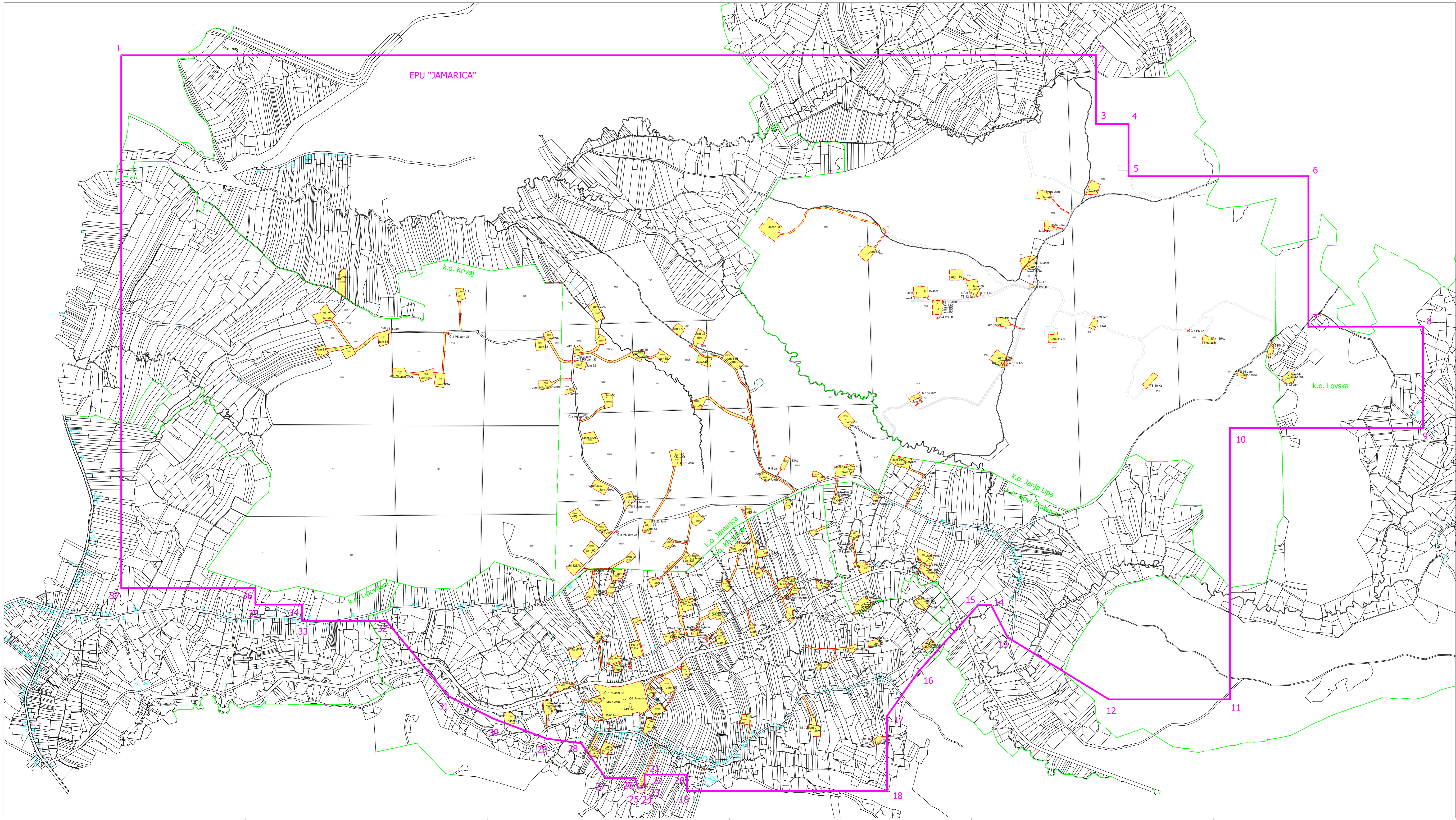

NA - INDUSTRIJA NAFTE d.d.
 Izdavanje projekatne i/ili
 Upravljanje projektima i uvođenje dozvola PNP
 Inženjerski biro
 Averaža Večeslava Hojceca 10, 10 000 Zagreb

EPU "JAMARICA"

Datum:
 svibanj 2024.

**PREGLEDNA KARTA NAFTNO-RUDARSKIH OBJEKATA I POSTROJENJA
 EKSPLOATACIJSKOG POLJA UGLJIKOVODIKA "JAMARICA"**
 Mjerilo 1:10 000
 Tumač znakova:

<p>Objekti eksploatacijskog polja ugljikovodika "Jamarica":</p> <p>k.o. Jamarica Jam-2, Jam-10, Jam-143, TS-29, Jam-17, TS-23, Jam-23, Jam-24, Jam-27, Jam-37, Jam-31, TS-3, Jam-38, Jam-40, Jam-45, Jam-46, R1, Jam-52, C-2 PS, Jam-53, Jam-52, Jam-52, TS-22, Jam-55, Jam-55, Jam-60, Jam-60, Jam-64, Jam-64, TS-8, Jam-64, C-2 PS, Jam-63, TS-7, Jam-64, Jam-72, Jam-74, Jam-74L, Jam-80, Jam-81, TS-73, Jam-82, Jam-82, Jam-82L, R-11, Jam-82, Jam-124, Jam-125, Jam-133AL, R-11, Jam-142, Jam-160L, TS-160, Jam-167, Jam-177, Jam-182, C-3 PS, Jam-32, C-3 PS, Jam-30, TS-51, Jam</p> <p>k.o. Novi Grabovac Jam-7, RC-12, Jam-12, C-12 PS, Jam-7, Jam-7, R-11, Jam-7, TS-2, Jam-11AL, Jam-12, Jam-12AL, Jam-160A, Jam-97, TS-9, Jam-101, Jam-102, C-4 PS, R-12, RC-12, TS-10, Jam-160, Jam-167, Jam-168, Jam-168, Jam-171, Jam-172, Jam-175, C-11 PS, Jam-7, RC-11, Jam</p> <p>k.o. Kozarić Jam-13, Jam-19, Jam-20, Jam-21, Jam-22, TS-24, Jam-25AL, Jam-28, Jam-29, Jam-59, TS-16, Jam-30, Jam-59AL, TS-49, Jam-32, Jam-35, TS-37, Jam-39, TS-1, Jam-39L, Jam-39AL, RC-4L, TS-38, Jam-42, Jam-43, Jam-43, R-10, Jam-47, Jam-47, TS-6, Jam-54, TS-5, Jam-57, Jam-61, TS-6, Jam-64, TS-44, Jam-71, Jam-71, TS-72, Jam-74AL, TS-94, Jam-82, Jam-90, TS-38, Jam-100, C-10 PS, Jam-7, RC-10, Jam-1306E, TS-14, Jam-138, Jam-138, TS-39, Jam-140BE, Jam-141, TS-41, Jam-148, Jam-148, TS-102, Jam-157AL, Jam-158, Jam-159, TS-159, Jam-159, Jam-161, Jam-162, Jam-174, TS-161, Jam-163, Jam-169BE, Jam-164, Jam-168, Jam-173, TS-169, Jam-176AL, Jam-179, TS-179, Lp-114AL, Lp-134, Lp-134, Lp-134, RC-4, C-2 PS, Jam-32, R-11, Jam-15, TS-43, Jam-15, Lp-6, S, Jam-15, Lp-6, S, Proječna grana Jamarica, PRIF, Jam-183, C-6 PS, Jam-35, RC-6, Jam, C-6 PS, Jam-32, C-6 PS, Jam-32, RC-9, Jam-7, TS-25, Jam-7, TS-25, Lp-12, Lp-12, R-11, Jam, R-11, Jam</p> <p>k.o. Krivaj Jam-33AL, Jam-44AL, Jam-178BE, Jam-51AL, Jam-58, TS-4, Jam-59GA, Jam-69, Jam-77, Jam-85, Jam-84, Jam-78, Jam-53AL, Jam-88</p> <p>k.o. Janja Lipa Jam-103, Jam-104, Lp-105, RC-4 L, TS-11, Jam-107AL, Jam-108BE, RC-1 LA, TS-14, Jam-109, Jam-110, C-3 PS, LK, RC-3 LK, TS-12, Jam-111, Jam-120E, TS-15, Jam-113GA, Jam-114, Jam-115, TS-13, Jam-117AL, Jam-121AL, TS-79, Jam-130, Jam-132, Jam-130AL, TS-83, Jam-136, Jam-140, TS-80, Jam-165AL, TS-97, Jam-165, TS-103, Jam-154, Jam-155, TS-104, Jam-169AL, TS-159, Jam-169, Jam-183, C-1 PS, LK, C-2 PS, LK, RC-2 LK, C-4 PS, LK, C-6 PS, LK, RC-6 LK, TS-80 Kz</p> <p>k.o. Lovska Jam-144, Jam-150AL, TS-82, Jam</p>																																																																																																																																
<p>Granica EPU "JAMARICA" Granice katastarskih općina</p>																																																																																																																																
<p>Koordinate vrhova točaka EPU "Jamarica" (HTRS 96/TM):</p> <table border="1"> <tr> <td>1</td><td>532000</td><td>5033075</td> <td>11</td><td>540475</td><td>5028150</td> <td>21</td><td>536000</td><td>5027575</td> <td>31</td><td>534900</td><td>5028175</td> </tr> <tr> <td>2</td><td>539450</td><td>5033075</td> <td>12</td><td>539550</td><td>5028150</td> <td>22</td><td>536000</td><td>5027495</td> <td>32</td><td>534025</td><td>5028750</td> </tr> <tr> <td>3</td><td>539450</td><td>5032550</td> <td>13</td><td>538775</td><td>5028625</td> <td>23</td><td>535975</td><td>5027490</td> <td>33</td><td>533380</td><td>5028750</td> </tr> <tr> <td>4</td><td>539700</td><td>5032550</td> <td>14</td><td>538650</td><td>5028870</td> <td>24</td><td>535980</td><td>5027475</td> <td>34</td><td>533380</td><td>5028875</td> </tr> <tr> <td>5</td><td>539700</td><td>5032150</td> <td>15</td><td>538550</td><td>5028870</td> <td>25</td><td>535950</td><td>5027475</td> <td>35</td><td>533025</td><td>5028875</td> </tr> <tr> <td>6</td><td>541075</td><td>5032150</td> <td>16</td><td>538100</td><td>5028370</td> <td>26</td><td>535925</td><td>5027550</td> <td>36</td><td>533025</td><td>5029000</td> </tr> <tr> <td>7</td><td>541075</td><td>5031000</td> <td>17</td><td>537855</td><td>5028025</td> <td>27</td><td>535700</td><td>5027550</td> <td>37</td><td>532000</td><td>5033075</td> </tr> <tr> <td>8</td><td>541950</td><td>5031000</td> <td>18</td><td>537855</td><td>5027450</td> <td>28</td><td>535515</td><td>5027815</td> <td colspan="2"></td> </tr> <tr> <td>9</td><td>541950</td><td>5030225</td> <td>19</td><td>536325</td><td>5027450</td> <td>29</td><td>535250</td><td>5027850</td> <td colspan="2"></td> </tr> <tr> <td>10</td><td>540475</td><td>5030225</td> <td>20</td><td>536325</td><td>5027575</td> <td>30</td><td>534850</td><td>5028000</td> <td colspan="2">P=42,23 km²</td> </tr> </table>												1	532000	5033075	11	540475	5028150	21	536000	5027575	31	534900	5028175	2	539450	5033075	12	539550	5028150	22	536000	5027495	32	534025	5028750	3	539450	5032550	13	538775	5028625	23	535975	5027490	33	533380	5028750	4	539700	5032550	14	538650	5028870	24	535980	5027475	34	533380	5028875	5	539700	5032150	15	538550	5028870	25	535950	5027475	35	533025	5028875	6	541075	5032150	16	538100	5028370	26	535925	5027550	36	533025	5029000	7	541075	5031000	17	537855	5028025	27	535700	5027550	37	532000	5033075	8	541950	5031000	18	537855	5027450	28	535515	5027815			9	541950	5030225	19	536325	5027450	29	535250	5027850			10	540475	5030225	20	536325	5027575	30	534850	5028000	P=42,23 km ²	
1	532000	5033075	11	540475	5028150	21	536000	5027575	31	534900	5028175																																																																																																																					
2	539450	5033075	12	539550	5028150	22	536000	5027495	32	534025	5028750																																																																																																																					
3	539450	5032550	13	538775	5028625	23	535975	5027490	33	533380	5028750																																																																																																																					
4	539700	5032550	14	538650	5028870	24	535980	5027475	34	533380	5028875																																																																																																																					
5	539700	5032150	15	538550	5028870	25	535950	5027475	35	533025	5028875																																																																																																																					
6	541075	5032150	16	538100	5028370	26	535925	5027550	36	533025	5029000																																																																																																																					
7	541075	5031000	17	537855	5028025	27	535700	5027550	37	532000	5033075																																																																																																																					
8	541950	5031000	18	537855	5027450	28	535515	5027815																																																																																																																								
9	541950	5030225	19	536325	5027450	29	535250	5027850																																																																																																																								
10	540475	5030225	20	536325	5027575	30	534850	5028000	P=42,23 km ²																																																																																																																							

Redni broj	Broj zemljišta				Naziv naftno-rudarskog objekta	Katastarska općina	Na dijelu zemljišne čestice površine (m ²)
	Zemljišnoknjižna oznaka	Zemljišnoknjižni uložak	Katastarska oznaka	Posjedovni list			
1.	1399/2	686	1399/2	271	Jam-2	Jamarica	2.498
- ukupna površina zemljišne čestice: 2.498 m ² - Zemljišno knjižni uložak izdan od Općinskog suda u Kutini - Vlasništvo INA-INDUSTRIJA NAFTE D.D., ZAGREB							
2.	57/3	190	57/3	83	Jam-7, R-Č 12 Jam	Novi Grabovac	2.176
- ukupna površina zemljišne čestice: 2.176 m ² - Zemljišno knjižni uložak izdan od Općinskog suda Kutini - Vlasništvo INA-INDUSTRIJA NAFTE D.D., ZAGREB							
3.	57/1	137	57/4	83	Č-12 PS Jam-7	Novi Grabovac	120
- ukupna površina zemljišne čestice: 8.801 m ² - Zemljišno knjižni uložak izdan od Općinskog suda u Kutini - Odluka o osnivanju prava služnosti na zemljištu u vlasništvu RH							
4.	52/5	223	52/7	83	Jam-9, R-III Jam, TS-2 Jam	Novi Grabovac	205
- ukupna površina zemljišne čestice: 1.000 m ² - Zemljišno knjižni uložak izdan od Općinskog suda u Kutini - Ugovor o osnivanju prava služnosti s vlasnikom zemljišne čestice							
5.	49/10	260	52/7	83	Jam-9, R-III Jam, TS-2 Jam	Novi Grabovac	1.582
- ukupna površina zemljišne čestice: 3.582 m ² - Zemljišno knjižni uložak izdan od Općinskog suda u Kutini - Odluka o osnivanju prava služnosti na zemljištu u vlasništvu RH							
6.	49/9	301	52/7	83	Jam-9, R-III Jam, TS-2 Jam	Novi Grabovac	148
- ukupna površina zemljišne čestice: 1.511 m ² - Zemljišno knjižni uložak izdan od Općinskog suda u Kutini - Ugovor o osnivanju prava služnosti s vlasnikom zemljišne čestice							
7.	51/8	190	51/8	83	Pristupni put	Novi Grabovac	1.449
- ukupna površina zemljišne čestice: 1.449 m ² - Zemljišno knjižni uložak izdan od Općinskog suda u Kutini - vlasništvo INA-INDUSTRIJA NAFTE D.D., ZAGREB							
8.	1393/6	686	1393/6	271	Pristupni put	Jamarica	486
- ukupna površina zemljišne čestice: 486 m ² - Zemljišno knjižni uložak izdan od Općinskog suda u Kutini - Vlasništvo INA-INDUSTRIJA NAFTE D.D., ZAGREB							
9.	1391/3	686	1391/3	271	Jam-10, Jam 143, TS-26 Jam	Jamarica	2.614
- ukupna površina zemljišne čestice: 2.615 m ² - Zemljišno knjižni uložak izdan od Općinskog suda u Kutini - Vlasništvo INA-INDUSTRIJA NAFTE D.D., ZAGREB							
10.	1391/1	834	1391/1	436	Jam-10, Jam 143, TS-26 Jam	Jamarica	9.023
- ukupna površina zemljišne čestice: 315.208 m ² - Zemljišno knjižni uložak izdan od Općinskog suda u Kutini - Odluka o osnivanju prava služnosti na zemljištu u vlasništvu RH							

11.	14/7	190	14/7	83	Jam-11AL	Novi Grabovac	7.175
- ukupna površina zemljišne čestice: 7.175 m ² - Zemljišno knjižni uložak izdan od Općinskog suda u Kutini - Vlasništvo INA-INDUSTRIJA NAFTE D.D., ZAGREB							
12.	14/18	259	14/8	147	Jam-11AL	Novi Grabovac	3.140
- ukupna površina zemljišne čestice: 3.140 m ² - Zemljišno knjižni uložak izdan od Općinskog suda u Kutini - Odluka o osnivanju prava služnosti na zemljištu u vlasništvu RH							
13.	62/18	190	62/18	147	Jam-12	Novi Grabovac	3.442
- ukupna površina zemljišne čestice: 3.442 m ² - Zemljišno knjižni uložak izdan od Općinskog suda u Kutini - Vlasništvo INA-INDUSTRIJA NAFTE D.D., ZAGREB							
14.	62/19	190	62/19	83	Pristupni put	Novi Grabovac	457
- ukupna površina zemljišne čestice: 457 m ² - Zemljišno knjižni uložak izdan od Općinskog suda u Kutini - Vlasništvo INA-INDUSTRIJA NAFTE D.D., ZAGREB							
15.	718/5	535	718/5	235	Jam-13	Kozarice	3.420
- ukupna površina zemljišne čestice: 3.420 m ² - Zemljišno knjižni uložak izdan od Općinskog suda u Kutini - Vlasništvo INA-INDUSTRIJA NAFTE D.D., ZAGREB							
16.	38/3	190	38/3	83	Jam-14AL	Novi Grabovac	3.018
- ukupna površina zemljišne čestice: 3.018 m ² - Zemljišno knjižni uložak izdan od Općinskog suda u Kutini - Vlasništvo INA-INDUSTRIJA NAFTE D.D., ZAGREB							
17.	38/4	190	38/4	83	Jam-14AL	Novi Grabovac	1.032
- ukupna površina zemljišne čestice: 1.032 m ² - Zemljišno knjižni uložak izdan od Općinskog suda u Kutini - Vlasništvo INA-INDUSTRIJA NAFTE D.D., ZAGREB							
18.	1388/4	686	1388/4	271	Jam-17, TS-23 Jam	Jamarica	4.474
- ukupna površina zemljišne čestice: 4.474 m ² - Zemljišno knjižni uložak izdan od Općinskog suda u Kutini - Vlasništvo INA-INDUSTRIJA NAFTE D.D., ZAGREB							
19.	1390/3	686	1390/3	271	Pristupni put	Jamarica	6.006
- ukupna površina zemljišne čestice: 6.006 m ² - Zemljišno knjižni uložak izdan od Općinskog suda u Kutini - Vlasništvo INA-INDUSTRIJA NAFTE D.D., ZAGREB							
20.	755	535	755	235	Jam-19	Kozarice	5.877
- ukupna površina zemljišne čestice: 5.877 m ² - Zemljišno knjižni uložak izdan od Općinskog suda u Kutini - Vlasništvo INA-INDUSTRIJA NAFTE D.D., ZAGREB							
21.	903	535	903	237	Pristupni put	Kozarice	3.712
- ukupna površina zemljišne čestice: 3.712 m ² - Zemljišno knjižni uložak izdan od Općinskog suda u Kutini - Vlasništvo INA-INDUSTRIJA NAFTE D.D., ZAGREB							
22.	830/4	535	830/4	235	Jam-20	Kozarice	4.564
- ukupna površina zemljišne čestice: 4.564 m ² - Zemljišno knjižni uložak izdan od Općinskog suda u Kutini - Vlasništvo INA-INDUSTRIJA NAFTE D.D., ZAGREB							
23.	830/1	924	830/1	651	Jam-20	Kozarice	34
- ukupna površina zemljišne čestice: 5.424 m ² - Zemljišno knjižni uložak izdan od Općinskog suda u Kutini - Ugovor o osnivanju prava služnosti s vlasnikom zemljišne čestice							

24.	831/1	928	831/1	522	Jam-20	Kozarice	49
- ukupna površina zemljišne čestice: 1.622 m ² - Zemljišno knjižni uložak izdan od Općinskog suda u Kutini - Ugovor o zakupu zemljišta s vlasnikom zemljišne čestice							
25.	832/3	694	832/3	148	Jam-20	Kozarice	332
- ukupna površina zemljišne čestice: 5.499 m ² - Zemljišno knjižni uložak izdan od Općinskog suda u Kutini - Ugovor o zakupu zemljišta s vlasnikom zemljišne čestice							
26.	813/13	535	813/13	235	Pristupni put	Kozarice	543
- ukupna površina zemljišne čestice: 543 m ² - Zemljišno knjižni uložak izdan od Općinskog suda u Kutini - Vlasništvo INA-INDUSTRIJA NAFTE D.D., ZAGREB							
27.	791/3	535	791/3	235	Jam-21	Kozarice	4.370
- ukupna površina zemljišne čestice: 4.370 m ² - Zemljišno knjižni uložak izdan od Općinskog suda u Kutini - Vlasništvo INA-INDUSTRIJA NAFTE D.D., ZAGREB							
28.	791/4	535	791/4	235	Jam-21	Kozarice	399
- ukupna površina zemljišne čestice: 399 m ² - Zemljišno knjižni uložak izdan od Općinskog suda u Kutini - Vlasništvo INA-INDUSTRIJA NAFTE D.D., ZAGREB							
29.	790/18	535	790/18	235	Jam-22, TS-24 Jam	Kozarice	5.780
- ukupna površina zemljišne čestice: 5.780 m ² - Zemljišno knjižni uložak izdan od Općinskog suda u Kutini - Vlasništvo INA-INDUSTRIJA NAFTE D.D., ZAGREB							
30.	789/5	535	789/5	237	Pristupni put	Kozarice	4.769
- ukupna površina zemljišne čestice: 4.769 m ² - Zemljišno knjižni uložak izdan od Općinskog suda u Kutini - Vlasništvo INA-INDUSTRIJA NAFTE D.D., ZAGREB							
31.	1393/12	686	1393/12	271	Jam-23	Jamarica	1.935
- ukupna površina zemljišne čestice: 1.935 m ² - Zemljišno knjižni uložak izdan od Općinskog suda u Kutini - Vlasništvo INA-INDUSTRIJA NAFTE D.D., ZAGREB							
32.	1391/4	686	1391/4	271	Jam-24	Jamarica	4.262
- ukupna površina zemljišne čestice: 4.262 m ² - Zemljišno knjižni uložak izdan od Općinskog suda u Kutini - Vlasništvo INA-INDUSTRIJA NAFTE D.D., ZAGREB							
33.	591/2	535	591/2	235	Jam-25AL	Kozarice	3.417
- ukupna površina zemljišne čestice: 3.417 m ² - Zemljišno knjižni uložak izdan od Općinskog suda u Kutini - Vlasništvo INA-INDUSTRIJA NAFTE D.D., ZAGREB							
34.	612/2	535	612/2	235	Jam-25AL	Kozarice	3.636
- ukupna površina zemljišne čestice: 3.636 m ² - Zemljišno knjižni uložak izdan od Općinskog suda u Kutini - Vlasništvo INA-INDUSTRIJA NAFTE D.D., ZAGREB							
35.	1393/11	686	1393/11	271	Jam-27, Jam-37	Jamarica	3.525
- ukupna površina zemljišne čestice: 3.525 m ² - Zemljišno knjižni uložak izdan od Općinskog suda u Kutini - Vlasništvo INA-INDUSTRIJA NAFTE D.D., ZAGREB							
36.	1393/14	686	1393/14	271	Jam-27, Jam-37	Jamarica	6.080
- ukupna površina zemljišne čestice: 6.080 m ² - Zemljišno knjižni uložak izdan od Općinskog suda u Kutini - Vlasništvo INA-INDUSTRIJA NAFTE D.D., ZAGREB							
37.	812/2	535	812/2	235	Jam-27, Jam-37	Jamarica	673
- ukupna površina zemljišne čestice: 673 m ² - Zemljišno knjižni uložak izdan od Općinskog suda u Kutini - Vlasništvo INA-INDUSTRIJA NAFTE D.D., ZAGREB							

38.	1393/10	686	1393/10	271	Pristupni put	Jamarica	5.150
- ukupna površina zemljišne čestice: 5.150 m ² - Zemljišno knjižni uložak izdan od Općinskog suda u Kutini - Vlasništvo INA-INDUSTRIJA NAFTE D.D., ZAGREB							
39.	775/4	535	775/4	235	Jam-28	Kozarice	2.011
- ukupna površina zemljišne čestice: 2.011 m ² - Zemljišno knjižni uložak izdan od Općinskog suda u Kutini - Vlasništvo INA-INDUSTRIJA NAFTE D.D., ZAGREB							
40.	774/3	535	774/3	235	Jam-28	Kozarice	4.071
- ukupna površina zemljišne čestice: 4.071 m ² - Zemljišno knjižni uložak izdan od Općinskog suda u Kutini - Vlasništvo INA-INDUSTRIJA NAFTE D.D., ZAGREB							
41.	770/3	535	770/3	235	Pristupni put	Kozarice	5.453
- ukupna površina zemljišne čestice: 5.453 m ² - Zemljišno knjižni uložak izdan od Općinskog suda u Kutini - Vlasništvo INA-INDUSTRIJA NAFTE D.D., ZAGREB							
42.	1393/8	686	1393/8	271	Pristupni put	Jamarica	1.226
- ukupna površina zemljišne čestice: 1.226 m ² - Zemljišno knjižni uložak izdan od Općinskog suda u Kutini - Vlasništvo INA-INDUSTRIJA NAFTE D.D., ZAGREB							
43.	851/8	78	851/8	235	Jam-29, Jam-99, TS-16 Jam	Kozarice	7.031
- ukupna površina zemljišne čestice: 7.031 m ² - Zemljišno knjižni uložak izdan od Općinskog suda u Kutini - Vlasništvo INA-INDUSTRIJA NAFTE D.D., ZAGREB							
44.	851/10	535	851/10	235	Jam-29, Jam-99, TS-16 Jam	Kozarice	4.111
- ukupna površina zemljišne čestice: 4.111 m ² - Zemljišno knjižni uložak izdan od Općinskog suda u Kutini - Vlasništvo INA-INDUSTRIJA NAFTE D.D., ZAGREB							
45.	852/5	535	852/5	235	Pristupni put	Kozarice	2.953
- ukupna površina zemljišne čestice: 2.953 m ² - Zemljišno knjižni uložak izdan od Općinskog suda u Kutini - Vlasništvo INA-INDUSTRIJA NAFTE D.D., ZAGREB							
46.	1394/3	686	1394/3	271	Pristupni put	Jamarica	432
- ukupna površina zemljišne čestice: 432 m ² - Zemljišno knjižni uložak izdan od Općinskog suda u Kutini - Vlasništvo INA-INDUSTRIJA NAFTE D.D., ZAGREB							
47.	822/2	535	822/2	235	Jam-30, Jam-89AL, TS-49 Jam	Kozarice	3.316
- ukupna površina zemljišne čestice: 3.316 m ² - Zemljišno knjižni uložak izdan od Općinskog suda u Kutini - Vlasništvo INA-INDUSTRIJA NAFTE D.D., ZAGREB							
48.	822/3	535	822/3	235	Jam-30, Jam-89AL, TS-49 Jam	Kozarice	1.701
- ukupna površina zemljišne čestice: 1.701 m ² - Zemljišno knjižni uložak izdan od Općinskog suda u Kutini - Vlasništvo INA-INDUSTRIJA NAFTE D.D., ZAGREB							
49.	822/4	535	822/4	235	Jam-30, Jam-89AL, TS-49 Jam	Kozarice	428
- ukupna površina zemljišne čestice: 428 m ² - Zemljišno knjižni uložak izdan od Općinskog suda u Kutini - Vlasništvo INA-INDUSTRIJA NAFTE D.D., ZAGREB							

50.	836	78	836	235	Jam-30, Jam-89AL, TS-49 Jam	Kozarice	3.032
- ukupna površina zemljišne čestice: 3.032 m ² - Zemljišno knjižni uložak izdan od Općinskog suda u Kutini - Vlasništvo INA-INDUSTRIJA NAFTE D.D., ZAGREB							
51.	1399/5	686	1399/5	271	Jam-31, TS-3 Jam	Jamarica	3.098
- ukupna površina zemljišne čestice: 3.098 m ² - Zemljišno knjižni uložak izdan od Općinskog suda u Kutini - Vlasništvo INA-INDUSTRIJA NAFTE D.D., ZAGREB							
52.	1399/6	686	1399/6	271	Pristupni put	Jamarica	3.794
- ukupna površina zemljišne čestice: 3.794 m ² - Zemljišno knjižni uložak izdan od Općinskog suda u Kutini - Vlasništvo INA-INDUSTRIJA NAFTE D.D., ZAGREB							
53.	816/3	535	816/3	235	Jam-32	Kozarice	2.888
- ukupna površina zemljišne čestice: 2.888 m ² - Zemljišno knjižni uložak izdan od Općinskog suda u Kutini - Vlasništvo INA-INDUSTRIJA NAFTE D.D., ZAGREB							
54.	829/2	535	829/2	235	Pristupni put	Kozarice	2.611
- ukupna površina zemljišne čestice: 2.611 m ² - Zemljišno knjižni uložak izdan od Općinskog suda u Kutini - Vlasništvo INA-INDUSTRIJA NAFTE D.D., ZAGREB							
55.	725/2	351	725/2	132	Jam-33AL	Krivaj	4.233
- ukupna površina zemljišne čestice: 4.233 m ² - Zemljišno knjižni uložak izdan od Općinskog suda u Kutini - Vlasništvo INA-INDUSTRIJA NAFTE D.D., ZAGREB							
56.	725/3	351	725/3	132	Pristupni put	Krivaj	2.457
- ukupna površina zemljišne čestice: 2.457 m ² - Zemljišno knjižni uložak izdan od Općinskog suda u Kutini - Vlasništvo INA-INDUSTRIJA NAFTE D.D., ZAGREB							
57.	1399/4	686	1399/4	271	Pristupni put	Jamarica	1.674
- ukupna površina zemljišne čestice: 1.674 m ² - Zemljišno knjižni uložak izdan od Općinskog suda u Kutini - Vlasništvo INA-INDUSTRIJA NAFTE D.D., ZAGREB							
58.	865/3	535	865/3	235	Jam-35, TS-37 Jam	Kozarice	3.532
- ukupna površina zemljišne čestice: 3.532 m ² - Zemljišno knjižni uložak izdan od Općinskog suda u Kutini - Vlasništvo INA-INDUSTRIJA NAFTE D.D., ZAGREB							
59.	866/1	535	866/1	235	Pristupni put	Kozarice	421
- ukupna površina zemljišne čestice: 421 m ² - Zemljišno knjižni uložak izdan od Općinskog suda u Kutini - Vlasništvo INA-INDUSTRIJA NAFTE D.D., ZAGREB							
60.	864/4	535	864/4	237	Pristupni put	Kozarice	2.075
- ukupna površina zemljišne čestice: 2.075 m ² - Zemljišno knjižni uložak izdan od Općinskog suda u Kutini - Vlasništvo INA-INDUSTRIJA NAFTE D.D., ZAGREB							
61.	844/2	535	844/2	235	Jam-36	Kozarice	2.672
- ukupna površina zemljišne čestice: 2.672 m ² - Zemljišno knjižni uložak izdan od Općinskog suda u Kutini - Vlasništvo INA-INDUSTRIJA NAFTE D.D., ZAGREB							
62.	844/3	535	844/3	235	Pristupni put	Kozarice	2.615
- ukupna površina zemljišne čestice: 2.615 m ² - Zemljišno knjižni uložak izdan od Općinskog suda u Kutini - Vlasništvo INA-INDUSTRIJA NAFTE D.D., ZAGREB							

63.	811/2	535	811/2	235	TS-1 Jam	Kozarice	252
- ukupna površina zemljišne čestice: 252 m ² - Zemljišno knjižni uložak izdan od Općinskog suda u Kutini - Vlasništvo INA-INDUSTRIJA NAFTE D.D., ZAGREB							
64.	1394/4	686	1394/4	271	Jam-38	Jamarica	5.855
- ukupna površina zemljišne čestice: 5.855 m ² - Zemljišno knjižni uložak izdan od Općinskog suda u Kutini - Vlasništvo INA-INDUSTRIJA NAFTE D.D., ZAGREB							
65.	816/4	535	816/4	235	Jam-39AL	Kozarice	5.474
- ukupna površina zemljišne čestice: 5.474 m ² - Zemljišno knjižni uložak izdan od Općinskog suda u Kutini - Vlasništvo INA-INDUSTRIJA NAFTE D.D., ZAGREB							
66.	824/1	535	824/1	235	Pristupni put	Kozarice	6.122
- ukupna površina zemljišne čestice: 6.122 m ² - Zemljišno knjižni uložak izdan od Općinskog suda u Kutini - Vlasništvo INA-INDUSTRIJA NAFTE D.D., ZAGREB							
67.	1393/15	686	1393/15	271	Jam-40	Jamarica	3.654
- ukupna površina zemljišne čestice: 3.654 m ² - Zemljišno knjižni uložak izdan od Općinskog suda u Kutini - Vlasništvo INA-INDUSTRIJA NAFTE D.D., ZAGREB							
68.	1393/16	686	1393/16	271	Pristupni put	Jamarica	1.640
- ukupna površina zemljišne čestice: 1.640 m ² - Zemljišno knjižni uložak izdan od Općinskog suda u Kutini - Vlasništvo INA-INDUSTRIJA NAFTE D.D., ZAGREB							
69.	854/4	535	854/4	235	JAM-41AL, TS-38 Jam	Kozarice	6.446
- ukupna površina zemljišne čestice: 2.144 m ² - Zemljišno knjižni uložak izdan od Općinskog suda u Kutini - Vlasništvo INA-INDUSTRIJA NAFTE D.D., ZAGREB							
70.	868/2	535	854/4	235	JAM-41AL, TS-38 Jam	Kozarice	6.446
- ukupna površina zemljišne čestice: 1.730 m ² - Zemljišno knjižni uložak izdan od Općinskog suda u Kutini - Vlasništvo INA-INDUSTRIJA NAFTE D.D., ZAGREB							
71.	869/2	535	854/4	235	JAM-41AL, TS-38 Jam	Kozarice	6.446
- ukupna površina zemljišne čestice: 464 m ² - Zemljišno knjižni uložak izdan od Općinskog suda u Kutini - Vlasništvo INA-INDUSTRIJA NAFTE D.D., ZAGREB							
72.	867/3	535	854/4	235	JAM-41AL, TS-38 Jam	Kozarice	6.446
- ukupna površina zemljišne čestice: 1.018 m ² - Zemljišno knjižni uložak izdan od Općinskog suda u Kutini - Vlasništvo INA-INDUSTRIJA NAFTE D.D., ZAGREB							
73.	854/3	535	854/3	235	JAM-41AL, TS-38 Jam	Kozarice	6.446
- ukupna površina zemljišne čestice: 1.090 m ² - Zemljišno knjižni uložak izdan od Općinskog suda u Kutini - Vlasništvo INA-INDUSTRIJA NAFTE D.D., ZAGREB							
74.	854/5	535	854/5	235	Pristupni put	Kozarice	1.820
- ukupna površina zemljišne čestice: 1.820 m ² - Zemljišno knjižni uložak izdan od Općinskog suda u Kutini - Vlasništvo INA-INDUSTRIJA NAFTE D.D., ZAGREB							
75.	862/2	535	862/2	235	Jam-42	Kozarice	4.708
- ukupna površina zemljišne čestice: 4.708 m ² - Zemljišno knjižni uložak izdan od Općinskog suda u Kutini - Vlasništvo INA-INDUSTRIJA NAFTE D.D., ZAGREB							

76.	863/2	535	863/2	235	Pristupni put	Kozarice	417
- ukupna površina zemljišne čestice: 417 m ² - Zemljišno knjižni uložak izdan od Općinskog suda u Kutini - Vlasništvo INA-INDUSTRIJA NAFTE D.D., ZAGREB							
77.	1076/2	535	1076/2	235	Jam-43	Kozarice	5.197
- ukupna površina zemljišne čestice: 5.197 m ² - Zemljišno knjižni uložak izdan od Općinskog suda u Kutini - Vlasništvo INA-INDUSTRIJA NAFTE D.D., ZAGREB							
78.	725/1	4	725/6	132	Jam-44AL, Jam-178BE	Krivaj	6.859
- ukupna površina zemljišne čestice: 367.387 m ² - Zemljišno knjižni uložak izdan od Općinskog suda u Kutini - Odluka o osnivanju prava služnosti na zemljištu u vlasništvu RH							
79.	1399/3	881	1399/3	555	Jam-44AL i Jam-182BE	Jamarica	962
- ukupna površina zemljišne čestice: 38.402 m ² - Zemljišno knjižni uložak izdan od Općinskog suda u Kutini - Odluka o osnivanju prava služnosti na zemljištu u vlasništvu RH							
80.	1406/2	686	1406/2	271	Jam-45	Jamarica	2.806
- ukupna površina zemljišne čestice: 2.806 m ² - Zemljišno knjižni uložak izdan od Općinskog suda u Kutini - Vlasništvo INA-INDUSTRIJA NAFTE D.D., ZAGREB							
81.	1399/10	686	1399/10	271	Jam-45	Jamarica	3.100
- ukupna površina zemljišne čestice: 3.100 m ² - Zemljišno knjižni uložak izdan od Općinskog suda u Kutini - Vlasništvo INA-INDUSTRIJA NAFTE D.D., ZAGREB							
82.	1401	888	1401	564	Jam-45	Jamarica	225
- ukupna površina zemljišne čestice: 5.694 m ² - Zemljišno knjižni uložak izdan od Općinskog suda u Kutini - Ugovor o pravu služnosti na javnom vodnom dobru							
83.	1399/9	686	1399/9	271	Pristupni put	Jamarica	4.449
- ukupna površina zemljišne čestice: 4.449 m ² - Zemljišno knjižni uložak izdan od Općinskog suda u Kutini - Vlasništvo INA-INDUSTRIJA NAFTE D.D., ZAGREB							
84.	1395/3	686	1395/3	271	Jam-46, RI Jam	Jamarica	7.049
- ukupna površina zemljišne čestice: 7.049 m ² - Zemljišno knjižni uložak izdan od Općinskog suda u Kutini - Vlasništvo INA-INDUSTRIJA NAFTE D.D., ZAGREB							
85.	896	535	896	235	Jam-47	Kozarice	7.869
- ukupna površina zemljišne čestice: 7.869 m ² - Zemljišno knjižni uložak izdan od Općinskog suda u Kutini - Vlasništvo INA-INDUSTRIJA NAFTE D.D., ZAGREB							
86.	892/2	535	892/2	235	Jam-47	Kozarice	198
- ukupna površina zemljišne čestice: 198 m ² - Zemljišno knjižni uložak izdan od Općinskog suda u Kutini - Vlasništvo INA-INDUSTRIJA NAFTE D.D., ZAGREB							
87.	975/4	535	975/4	235	Jam-48, R-VIII Jam, TS-46 Jam	Kozarice	3.845
- ukupna površina zemljišne čestice: 3.845 m ² - Zemljišno knjižni uložak izdan od Općinskog suda u Kutini - Vlasništvo INA-INDUSTRIJA NAFTE D.D., ZAGREB							
88.	975/3	535	975/3	235	Jam-48, R-VIII Jam, TS-46 Jam	Kozarice	464
- ukupna površina zemljišne čestice: 464 m ² - Zemljišno knjižni uložak izdan od Općinskog suda u Kutini - Vlasništvo INA-INDUSTRIJA NAFTE D.D., ZAGREB							

89.	723/3	351	723/3	132	Jam-51AL	Krivaj	5.528
- ukupna površina zemljišne čestice: 5.528 m ² - Zemljišno knjižni uložak izdan od Općinskog suda u Kutini - Vlasništvo INA-INDUSTRIJA NAFTE D.D., ZAGREB							
90.	723/2	351	723/2	132	Pristupni put	Krivaj	1.859
- ukupna površina zemljišne čestice: 1.859 m ² - Zemljišno knjižni uložak izdan od Općinskog suda u Kutini - Vlasništvo INA-INDUSTRIJA NAFTE D.D., ZAGREB							
91.	1399/11	686	1399/11	271	Jam-52, Č 2 PS Jam-33	Jamarica	4.952
- ukupna površina zemljišne čestice: 4.952 m ² - Zemljišno knjižni uložak izdan od Općinskog suda u Kutini - Vlasništvo INA-INDUSTRIJA NAFTE D.D., ZAGREB							
92.	1393/17	686	1393/17	271	Jam-53, Jam-129, TS-22 Jam	Jamarica	5.715
- ukupna površina zemljišne čestice: 5.715 m ² - Zemljišno knjižni uložak izdan od Općinskog suda u Kutini - Vlasništvo INA-INDUSTRIJA NAFTE D.D., ZAGREB							
93.	1000/3	535	1000/3	235	Jam-54	Kozarice	3.661
- ukupna površina zemljišne čestice: 3.661 m ² - Zemljišno knjižni uložak izdan od Općinskog suda u Kutini - Vlasništvo INA-INDUSTRIJA NAFTE D.D., ZAGREB							
94.	1000/4	535	1000/4	235	Pristupni put	Kozarice	1.252
- ukupna površina zemljišne čestice: 1.252 m ² - Zemljišno knjižni uložak izdan od Općinskog suda u Kutini - Vlasništvo INA-INDUSTRIJA NAFTE D.D., ZAGREB							
95.	982/3	535	982/3	235	TS-5 Jam	Kozarice	169
- ukupna površina zemljišne čestice: 169 m ² - Zemljišno knjižni uložak izdan od Općinskog suda u Kutini - Vlasništvo INA-INDUSTRIJA NAFTE D.D., ZAGREB							
96.	1406/4	686	1406/4	271	Jam-55	Jamarica	6.366
- ukupna površina zemljišne čestice: 6.366 m ² - Zemljišno knjižni uložak izdan od Općinskog suda u Kutini - Vlasništvo INA-INDUSTRIJA NAFTE D.D., ZAGREB							
97.	1406/3	686	1406/3	271	Pristupni put	Jamarica	1.374
- ukupna površina zemljišne čestice: 1.374 m ² - Zemljišno knjižni uložak izdan od Općinskog suda u Kutini - Vlasništvo INA-INDUSTRIJA NAFTE D.D., ZAGREB							
98.	1399/12	686	1399/12	271	Jam-56	Jamarica	7.183
- ukupna površina zemljišne čestice: 7.183 m ² - Zemljišno knjižni uložak izdan od Općinskog suda u Kutini - Vlasništvo INA-INDUSTRIJA NAFTE D.D., ZAGREB							
99.	1399/13	686	1399/13	271	Pristupni put	Jamarica	2.564
- ukupna površina zemljišne čestice: 2.564 m ² - Zemljišno knjižni uložak izdan od Općinskog suda u Kutini - Vlasništvo INA-INDUSTRIJA NAFTE D.D., ZAGREB							
100.	932/3	535	932/3	235	Jam-57	Kozarice	7.578
- ukupna površina zemljišne čestice: 7.578 m ² - Zemljišno knjižni uložak izdan od Općinskog suda u Kutini - Vlasništvo INA-INDUSTRIJA NAFTE D.D., ZAGREB							
101.	932/2	535	932/2	235	Jam-57	Kozarice	1.863
- ukupna površina zemljišne čestice: 1.863 m ² - Zemljišno knjižni uložak izdan od Općinskog suda u Kutini - Vlasništvo INA-INDUSTRIJA NAFTE D.D., ZAGREB							

102.	936/3	535	936/3	235	Jam-57	Kozarice	320
- ukupna površina zemljišne čestice: 320 m ² - Zemljišno knjižni uložak izdan od Općinskog suda u Kutini - Vlasništvo INA-INDUSTRIJA NAFTE D.D., ZAGREB							
103.	716/2	351	716/2	132	Jam-58	Krivaj	8.675
- ukupna površina zemljišne čestice: 8.675 m ² - Zemljišno knjižni uložak izdan od Općinskog suda u Kutini - Vlasništvo INA-INDUSTRIJA NAFTE D.D., ZAGREB							
104.	716/10	351	716/10	132	TS-4 Jam	Krivaj	72
- ukupna površina zemljišne čestice: 72 m ² - Zemljišno knjižni uložak izdan od Općinskog suda u Kutini - Vlasništvo INA-INDUSTRIJA NAFTE D.D., ZAGREB							
105.	722/6	351	722/6	132	Jam-59GA	Krivaj	7.805
- ukupna površina zemljišne čestice: 7.805 m ² - Zemljišno knjižni uložak izdan od Općinskog suda u Kutini - Vlasništvo INA-INDUSTRIJA NAFTE D.D., ZAGREB							
106.	722/5	351	722/5	132	Pristupni put	Krivaj	3.129
- ukupna površina zemljišne čestice: 3.129 m ² - Zemljišno knjižni uložak izdan od Općinskog suda u Kutini - Vlasništvo INA-INDUSTRIJA NAFTE D.D., ZAGREB							
107.	1395/5	686	1395/5	271	Jam-60	Jamarica	7.999
- ukupna površina zemljišne čestice: 7.999 m ² - Zemljišno knjižni uložak izdan od Općinskog suda u Kutini - Vlasništvo INA-INDUSTRIJA NAFTE D.D., ZAGREB							
108.	1163/7	535	1163/7	235	Jam-63, TS-6 Lip	Kozarice	4.834
- ukupna površina zemljišne čestice: 4.834 m ² - Zemljišno knjižni uložak izdan od Općinskog suda u Kutini - Vlasništvo INA-INDUSTRIJA NAFTE D.D., ZAGREB							
109.	713/2	535	713/2	235	Pristupni put	Kozarice	2.043
- ukupna površina zemljišne čestice: 2.043 m ² - Zemljišno knjižni uložak izdan od Općinskog suda u Kutini - Vlasništvo INA-INDUSTRIJA NAFTE D.D., ZAGREB							
110.	1387/6	686	1387/6	271	Jam-64R, Jam-91AL, TS-8 Jam	Jamarica	9.840
- ukupna površina zemljišne čestice: 9.840 m ² - Zemljišno knjižni uložak izdan od Općinskog suda u Kutini - Vlasništvo INA-INDUSTRIJA NAFTE D.D., ZAGREB							
111.	1387/7	686	1387/7	271	Pristupni put	Jamarica	9.427
- ukupna površina zemljišne čestice: 9.427 m ² - Zemljišno knjižni uložak izdan od Općinskog suda u Kutini - Vlasništvo INA-INDUSTRIJA NAFTE D.D., ZAGREB							
112.	1398/5	686	1398/5	271	Jam-65AL, Č 4 PS Jam-33, TS-7 Jam	Jamarica	7.395
- ukupna površina zemljišne čestice: 7.395 m ² - Zemljišno knjižni uložak izdan od Općinskog suda u Kutini - Vlasništvo INA-INDUSTRIJA NAFTE D.D., ZAGREB							
113.	1398/4	686	1398/4	271	Jam-66AL	Jamarica	8.912
- ukupna površina zemljišne čestice: 8.912 m ² - Zemljišno knjižni uložak izdan od Općinskog suda u Kutini - Vlasništvo INA-INDUSTRIJA NAFTE D.D., ZAGREB							
114.	1043/4	535	1043/4	235	Jam-67AL, TS-44 Jam	Kozarice	4.935
- ukupna površina zemljišne čestice: 4.935 m ² - Zemljišno knjižni uložak izdan od Općinskog suda u Kutini - Vlasništvo INA-INDUSTRIJA NAFTE D.D., ZAGREB							

115.	1043/3	535	1043/3	235	Pristupni put	Kozarice	3.003
- ukupna površina zemljišne čestice: 3.003 m ² - Zemljišno knjižni uložak izdan od Općinskog suda u Kutini - Vlasništvo INA-INDUSTRIJA NAFTE D.D., ZAGREB							
116.	722/8	351	722/8	132	Jam-69	Krivaj	8.413
- ukupna površina zemljišne čestice: 8.413 m ² - Zemljišno knjižni uložak izdan od Općinskog suda u Kutini - Vlasništvo INA-INDUSTRIJA NAFTE D.D., ZAGREB							
117.	1369	535	1369	235	Jam-71	Kozarice	6.291
- ukupna površina zemljišne čestice: 7.190 m ² - Zemljišno knjižni uložak izdan od Općinskog suda u Kutini - Vlasništvo INA-INDUSTRIJA NAFTE D.D., ZAGREB							
118.	17/12	535	17/12	235	Jam-72R, TS-72 Jam	Kozarice	7.880
- ukupna površina zemljišne čestice: 7.880 m ² - Zemljišno knjižni uložak izdan od Općinskog suda u Kutini - Vlasništvo INA-INDUSTRIJA NAFTE D.D., ZAGREB							
119.	17/11	535	17/11	535	Pristupni put	Kozarice	3.424
- ukupna površina zemljišne čestice: 3.424 m ² - Zemljišno knjižni uložak izdan od Općinskog suda u Kutini - Vlasništvo INA-INDUSTRIJA NAFTE D.D., ZAGREB							
120.	1406/7	686	1406/7	271	Jam-73	Jamarica	7.125
- ukupna površina zemljišne čestice: 7.125 m ² - Zemljišno knjižni uložak izdan od Općinskog suda u Kutini - Vlasništvo INA-INDUSTRIJA NAFTE D.D., ZAGREB							
121.	1387/8	686	1387/8	271	Pristupni put	Jamarica	5.404
- ukupna površina zemljišne čestice: 5.404 m ² - Zemljišno knjižni uložak izdan od Općinskog suda u Kutini - Vlasništvo INA-INDUSTRIJA NAFTE D.D., ZAGREB							
122.	1388/5	686	1388/5	271	Pristupni put	Jamarica	1.904
- ukupna površina zemljišne čestice: 1.904 m ² - Zemljišno knjižni uložak izdan od Općinskog suda u Kutini - Vlasništvo INA-INDUSTRIJA NAFTE D.D., ZAGREB							
123.	1395/4	686	1395/4	271	Jam-74	Jamarica	9.228
- ukupna površina zemljišne čestice: 9.228 m ² - Zemljišno knjižni uložak izdan od Općinskog suda u Kutini - Vlasništvo INA-INDUSTRIJA NAFTE D.D., ZAGREB							
124.	807	535	807	235	Jam-76AL, TS-94 Jam	Kozarice	8.513
- ukupna površina zemljišne čestice: 8.513 m ² - Zemljišno knjižni uložak izdan od Općinskog suda u Kutini - Vlasništvo INA-INDUSTRIJA NAFTE D.D., ZAGREB							
125.	819/3	535	819/3	235	Pristupni put	Kozarice	3.212
- ukupna površina zemljišne čestice: 3.212 m ² - Zemljišno knjižni uložak izdan od Općinskog suda u Kutini - Vlasništvo INA-INDUSTRIJA NAFTE D.D., ZAGREB							
126.	685	351	685	132	Jam-77, Jam-85	Krivaj	13.322
- ukupna površina zemljišne čestice: 13.322 m ² - Zemljišno knjižni uložak izdan od Općinskog suda u Kutini - Vlasništvo INA-INDUSTRIJA NAFTE D.D., ZAGREB							
127.	716/9	351	716/9	132	Pristupni put	Krivaj	3.327
- ukupna površina zemljišne čestice: 3.327 m ² - Zemljišno knjižni uložak izdan od Općinskog suda u Kutini - Vlasništvo INA-INDUSTRIJA NAFTE D.D., ZAGREB							

128.	707/3	351	707/3	132	Jam-84	Krivaj	6.276
- ukupna površina zemljišne čestice: 6.276 m ² - Zemljišno knjižni uložak izdan od Općinskog suda u Kutini - Vlasništvo INA-INDUSTRIJA NAFTE D.D., ZAGREB							
129.	716/8	351	716/8	132	Pristupni put	Krivaj	4.748
- ukupna površina zemljišne čestice: 4.748 m ² - Zemljišno knjižni uložak izdan od Općinskog suda u Kutini - Vlasništvo INA-INDUSTRIJA NAFTE D.D., ZAGREB							
130.	716/7	351	716/7	132	Pristupni put	Krivaj	5.661
- ukupna površina zemljišne čestice: 5.661 m ² - Zemljišno knjižni uložak izdan od Općinskog suda u Kutini - Vlasništvo INA-INDUSTRIJA NAFTE D.D., ZAGREB							
131.	716/6	351	716/6	132	Pristupni put	Krivaj	4.204
- ukupna površina zemljišne čestice: 4.204 m ² - Zemljišno knjižni uložak izdan od Općinskog suda u Kutini - Vlasništvo INA-INDUSTRIJA NAFTE D.D., ZAGREB							
132.	722/10	351	722/10	132	Jam-78, Jam-93AL	Krivaj	7.215
- ukupna površina zemljišne čestice: 7.215 m ² - Zemljišno knjižni uložak izdan od Općinskog suda u Kutini - Vlasništvo INA-INDUSTRIJA NAFTE D.D., ZAGREB							
133.	722/9	351	722/9	132	Pristupni put	Krivaj	1.730
- ukupna površina zemljišne čestice: 1.730 m ² - Zemljišno knjižni uložak izdan od Općinskog suda u Kutini - Vlasništvo INA-INDUSTRIJA NAFTE D.D., ZAGREB							
134.	1434/2	686	1434/2	271	Jam-79AL	Jamarica	8.811
- ukupna površina zemljišne čestice: 8.811 m ² - Zemljišno knjižni uložak izdan od Općinskog suda u Kutini - Vlasništvo INA-INDUSTRIJA NAFTE D.D., ZAGREB							
135.	1399/15	686	1399/15	271	Pristupni put	Jamarica	3.191
- ukupna površina zemljišne čestice: 3.191 m ² - Zemljišno knjižni uložak izdan od Općinskog suda u Kutini - Vlasništvo INA-INDUSTRIJA NAFTE D.D., ZAGREB							
136.	1399/7	686	1399/7	271	Pristupni put	Jamarica	4.366
- ukupna površina zemljišne čestice: 4.366 m ² - Zemljišno knjižni uložak izdan od Općinskog suda u Kutini - Vlasništvo INA-INDUSTRIJA NAFTE D.D., ZAGREB							
137.	1397/3	686	1397/3	274	Jam-80, Jam-81, TS-73 Jam	Jamarica	9.665
- ukupna površina zemljišne čestice: 9.665 m ² - Zemljišno knjižni uložak izdan od Općinskog suda u Kutini - Vlasništvo INA-INDUSTRIJA NAFTE D.D., ZAGREB							
138.	1397/2	686	1397/2	271	Pristupni put	Jamarica	4.263
- ukupna površina zemljišne čestice: 4.263 m ² - Zemljišno knjižni uložak izdan od Općinskog suda u Kutini - Vlasništvo INA-INDUSTRIJA NAFTE D.D., ZAGREB							
139.	1023	535	1023	235	Jam-82	Kozarice	6.593
- ukupna površina zemljišne čestice: 6.593 m ² - Zemljišno knjižni uložak izdan od Općinskog suda u Kutini - Vlasništvo INA-INDUSTRIJA NAFTE D.D., ZAGREB							
140.	1022/2	535	1022/2	235	Pristupni put	Kozarice	784
- ukupna površina zemljišne čestice: 784 m ² - Zemljišno knjižni uložak izdan od Općinskog suda u Kutini - Vlasništvo INA-INDUSTRIJA NAFTE D.D., ZAGREB							

141.	725/1	4	725/5	132	Jam-88	Krivaj	6.424
- ukupna površina zemljišne čestice: 367.387 m ² - Zemljišno knjižni uložak izdan od Općinskog suda u Kutini - Odluka o osnivanju prava služnosti na zemljištu u vlasništvu RH							
142.	1427/2	535	1427/2	235	Jam-90	Kozarice	4.647
- ukupna površina zemljišne čestice: 4.647 m ² - Zemljišno knjižni uložak izdan od Općinskog suda u Kutini - Vlasništvo INA-INDUSTRIJA NAFTE D.D., ZAGREB							
143.	1427/3	535	1427/3	235	Pristupni put, TS 36 Jam	Kozarice	363
- ukupna površina zemljišne čestice: 363 m ² - Zemljišno knjižni uložak izdan od Općinskog suda u Kutini - Vlasništvo INA-INDUSTRIJA NAFTE D.D., ZAGREB							
144.	1418/2	535	1418/2	235	Pristupni put, TS 36 Jam	Kozarice	1.334
- ukupna površina zemljišne čestice: 1.334 m ² - Zemljišno knjižni uložak izdan od Općinskog suda u Kutini - Vlasništvo INA-INDUSTRIJA NAFTE D.D., ZAGREB							
145.	1407/3	686	1407/3	271	Jam-92	Jamarica	8.805
- ukupna površina zemljišne čestice: 8.805 m ² - Zemljišno knjižni uložak izdan od Općinskog suda u Kutini - Vlasništvo INA-INDUSTRIJA NAFTE D.D., ZAGREB							
146.	1549/4	686	1549/4	271	Jam-95	Jamarica	9.583
- ukupna površina zemljišne čestice: 9.583 m ² - Zemljišno knjižni uložak izdan od Općinskog suda u Kutini - Vlasništvo INA-INDUSTRIJA NAFTE D.D., ZAGREB							
147.	1549/5	686	1549/5	271	Jam-95	Jamarica	1.232
- ukupna površina zemljišne čestice: 1.232 m ² - Zemljišno knjižni uložak izdan od Općinskog suda u Kutini - Vlasništvo INA-INDUSTRIJA NAFTE D.D., ZAGREB							
148.	59/1	190	59/1	91	Jam-96GA, Jam-97, TS-9 Jam	Novi Grabovac	11.333
- ukupna površina zemljišne čestice: 11.333 m ² - Zemljišno knjižni uložak izdan od Općinskog suda u Kutini - Vlasništvo INA-INDUSTRIJA NAFTE D.D., ZAGREB							
149.	63/4	190	63/4	91	Pristupni put	Novi Grabovac	3.359
- ukupna površina zemljišne čestice: 3.359 m ² - Zemljišno knjižni uložak izdan od Općinskog suda u Kutini - Vlasništvo INA-INDUSTRIJA NAFTE D.D., ZAGREB							
150.	744/2	78	724/6	235	Jam-100, Č 10 PS Jam-7, RČ-10 Jam pristupni put	Kozarice	1.829
- ukupna površina zemljišne čestice: 5.334 m ² - Zemljišno knjižni uložak izdan od Općinskog suda u Kutini - Vlasništvo INA-INDUSTRIJA NAFTE D.D., ZAGREB							
151.	744/2	78	744/2	235	Jam-100, Č 10 PS Jam-7, RČ-10 Jam pristupni put	Kozarice	3.351
- ukupna površina zemljišne čestice: 5.334 m ² - Zemljišno knjižni uložak izdan od Općinskog suda u Kutini - Vlasništvo INA-INDUSTRIJA NAFTE D.D., ZAGREB							
152.	744/2	78	749/2	162	Jam-100, Č 10 PS Jam-7, RČ-10 Jam pristupni put	Kozarice	130
- ukupna površina zemljišne čestice: 5.334 m ² - Zemljišno knjižni uložak izdan od Općinskog suda u Kutini - Vlasništvo INA-INDUSTRIJA NAFTE D.D., ZAGREB							

153.	744/2	1124	749/1	1090	Jam-100, Č 10 PS Jam-7, RČ-10 Jam pristupni put	Kozarice	34
- ukupna površina zemljišne čestice: 5.334 m ² - Zemljišno knjižni uložak izdan od Općinskog suda u Kutini - Vlasništvo INA-INDUSTRIJA NAFTE D.D., ZAGREB							
154.	754	179	757/4	235	Jam-100, Č 10 PS Jam-7, RČ-10 Jam pristupni put	Kozarice	393
- ukupna površina zemljišne čestice: 2.043 m ² - Zemljišno knjižni uložak izdan od Općinskog suda u Kutini - Ugovor o zakupu zemljišta s vlasnikom zemljišne čestice							
155.	754	179	754	350	Jam-100, Č 10 PS Jam-7, RČ-10 Jam pristupni put	Kozarice	84
- ukupna površina zemljišne čestice: 2.043 m ² - Zemljišno knjižni uložak izdan od Općinskog suda u Kutini - Ugovor o zakupu zemljišta s vlasnikom zemljišne čestice							
156.	749/1	1124	749/1	1099	Jam-100, Č 10 PS Jam-7, RČ-10 Jam pristupni put	Kozarice	313
- ukupna površina zemljišne čestice: 2.212 m ² - Zemljišno knjižni uložak izdan od Općinskog suda u Kutini - Ugovor o osnivanju prava služnosti s vlasnikom zemljišne čestice							
157.	5	190	5	91	Jam-101, Jam-102, RČ4 Kz, TS-10 Jam	Novi Grabovac	8.301
- ukupna površina zemljišne čestice: 8.301 m ² - Zemljišno knjižni uložak izdan od Općinskog suda u Kutini - Vlasništvo INA-INDUSTRIJA NAFTE D.D., ZAGREB							
158.	14/9	190	14/9	85	Č4 PS Kz	Novi Grabovac	1.784
- ukupna površina zemljišne čestice: 1.784 m ² - Zemljišno knjižni uložak izdan od Općinskog suda u Kutini - Vlasništvo INA-INDUSTRIJA NAFTE D.D., ZAGREB							
159.	14/18	190	14/18	91	Pristupni put	Novi Grabovac	572
- ukupna površina zemljišne čestice: 572 m ² - Zemljišno knjižni uložak izdan od Općinskog suda u Kutini - Vlasništvo INA-INDUSTRIJA NAFTE D.D., ZAGREB							
160.	1703	996	1703	949	Jam-103, Jam-104, Jam-105, RČ 4 LK, TS-11 Jam	Janja Lipa	7.823
- ukupna površina zemljišne čestice: 1.582.591 m ² - Zemljišno knjižni uložak izdan od Općinskog suda u Kutini - Odluka o osnivanju prava služnosti na zemljištu u vlasništvu RH							
161.	1703	996	1703	949	Jam-107AL, Jam- 10BE, RČ 1 Lk, TS- 14 Jam	Janja Lipa	10.011
- ukupna površina zemljišne čestice: 1.582.591 m ² - Zemljišno knjižni uložak izdan od Općinskog suda u Kutini - Odluka o osnivanju prava služnosti na zemljištu u vlasništvu RH							
162.	1703	996	1703	949	Jam-109, Jam-110, Č3 PS LK, RČ 3 LK TS-12 Jam	Janja Lipa	10.495
- ukupna površina zemljišne čestice: 1.582.591 m ² - Zemljišno knjižni uložak izdan od Općinskog suda u Kutini - Odluka o osnivanju prava služnosti na zemljištu u vlasništvu RH							

163.	1703	996	1703	949	Jam-111, Jam-112BE, TS-15 Jam	Janja Lipa	9.059
- ukupna površina zemljišne čestice: 1.582.591 m ² - Zemljišno knjižni uložak izdan od Općinskog suda u Kutini - Odluka o osnivanju prava služnosti na zemljištu u vlasništvu RH							
164.	1708	5	1708	535	Jam-113GA, Jam-114, Jam-115, TS-13 Jam	Janja Lipa	3.696
- ukupna površina zemljišne čestice: 15.969 m ² - Zemljišno knjižni uložak izdan od Općinskog suda u Kutini - Odluka o osnivanju prava služnosti na zemljištu u vlasništvu RH							
165.	1693	994	1693	947	Jam-113GA, Jam-114, Jam-115, TS-13 Jam	Janja Lipa	3.954
- ukupna površina zemljišne čestice: 1.598.647 m ² - Zemljišno knjižni uložak izdan od Općinskog suda u Kutini - Odluka o osnivanju prava služnosti na zemljištu u vlasništvu RH							
166.	1699	5	1699	535	Jam-113GA, Jam-114, Jam-115, TS-13 Jam	Janja Lipa	1.419
- ukupna površina zemljišne čestice: 9.280 m ² - Zemljišno knjižni uložak izdan od Općinskog suda u Kutini - Odluka o osnivanju prava služnosti na zemljištu u vlasništvu RH							
167.	1710	783	1710	504	Jam-117AL	Janja Lipa	4.969
- ukupna površina zemljišne čestice: 999.455 m ² - Zemljišno knjižni uložak izdan od Općinskog suda u Kutini - Odluka o osnivanju prava služnosti na zemljištu u vlasništvu RH							
168.	1712	783	1712	504	Jam-121AL, TS-79 Jam	Janja Lipa	3.269
- ukupna površina zemljišne čestice: 1.517.930 m ² - Zemljišno knjižni uložak izdan od Općinskog suda u Kutini - Odluka o osnivanju prava služnosti na zemljištu u vlasništvu RH							
169.	1395/1	881	1395/1	555	Jam-123AL	Jamarica	8.747
- ukupna površina zemljišne čestice: 198.942 m ² - Zemljišno knjižni uložak izdan od Općinskog suda u Kutini - Odluka o osnivanju prava služnosti na zemljištu u vlasništvu RH							
170.	635/3	78	635/3	235	Jam-124BE, TS-74 Jam	Kozarice	4.312
- ukupna površina zemljišne čestice: 4.312 m ² - Zemljišno knjižni uložak izdan od Općinskog suda u Kutini - Odluka o osnivanju prava služnosti na zemljištu u vlasništvu RH							
171.	635/2	78	635/2	235	Pristupni put	Kozarice	1.435
- ukupna površina zemljišne čestice: 1.435 m ² - Zemljišno knjižni uložak izdan od Općinskog suda u Kutini - Odluka o osnivanju prava služnosti na zemljištu u vlasništvu RH							
172.	1393/9	881	1393/9	555	Jam-125	Jamarica	2.297
- ukupna površina zemljišne čestice: 124.419 m ² - Zemljišno knjižni uložak izdan od Općinskog suda u Kutini - Odluka o osnivanju prava služnosti na zemljištu u vlasništvu RH							
173.	1290/4	78	1290/4	235	Jam-128, Jam-138, TS-39 Jam	Kozarice	4.050
- ukupna površina zemljišne čestice: 4.136 m ² - Zemljišno knjižni uložak izdan od Općinskog suda u Kutini - Vlasništvo INA-INDUSTRIJA NAFTE D.D., ZAGREB							

174.	1290/5	78	1290/5	235	Jam-128, Jam-138, TS-39 Jam	Kozarice	274
- ukupna površina zemljišne čestice: 317 m ² - Zemljišno knjižni uložak izdan od Općinskog suda u Kutini - Vlasništvo INA-INDUSTRIJA NAFTE D.D., ZAGREB							
175.	1297	535	1297	235	Pristupni put	Kozarice	2.902
- ukupna površina zemljišne čestice: 4.643 m ² - Zemljišno knjižni uložak izdan od Općinskog suda u Kutini - Vlasništvo INA-INDUSTRIJA NAFTE D.D., ZAGREB							
176.	1703	996	1703	949	Jam-130	Janja Lipa	8.159
- ukupna površina zemljišne čestice: 1.582.591 m ² - Zemljišno knjižni uložak izdan od Općinskog suda u Kutini - Odluka o osnivanju prava služnosti na zemljištu u vlasništvu RH							
177.	1703	996	1703	949	Pristupni put	Janja Lipa	263
- ukupna površina zemljišne čestice: 1.582.591 m ² - Zemljišno knjižni uložak izdan od Općinskog suda u Kutini - Odluka o osnivanju prava služnosti na zemljištu u vlasništvu RH							
178.	1701	995	1701	948	Jam-132	Janja Lipa	5.601
- ukupna površina zemljišne čestice: 1.118.673 m ² - Zemljišno knjižni uložak izdan od Općinskog suda u Kutini - Odluka o osnivanju prava služnosti na zemljištu u vlasništvu RH							
179.	1703	996	1703	949	Jam-132	Janja Lipa	3.852
- ukupna površina zemljišne čestice: 1.582.591 m ² - Zemljišno knjižni uložak izdan od Općinskog suda u Kutini - Odluka o osnivanju prava služnosti na zemljištu u vlasništvu RH							
180.	1703	996	1703	949	Pristupni put	Janja Lipa	1.035
- ukupna površina zemljišne čestice: 1.582.591 m ² - Zemljišno knjižni uložak izdan od Općinskog suda u Kutini - Odluka o osnivanju prava služnosti na zemljištu u vlasništvu RH							
181.	1693	994	1693	947	Pristupni put	Janja Lipa	147
- ukupna površina zemljišne čestice: 1.598.647 m ² - Zemljišno knjižni uložak izdan od Općinskog suda u Kutini - Odluka o osnivanju prava služnosti na zemljištu u vlasništvu RH							
182.	1390/1	881	1390/1	555	Jam-133AL, R-II Jam	Jamarica	3.611
- ukupna površina zemljišne čestice: 130.874 m ² - Zemljišno knjižni uložak izdan od Općinskog suda u Kutini - Odluka o osnivanju prava služnosti na zemljištu u vlasništvu RH							
183.	1390/1	881	1390/1	555	Pristupni put	Jamarica	349
- ukupna površina zemljišne čestice: 130.874 m ² - Zemljišno knjižni uložak izdan od Općinskog suda u Kutini - Odluka o osnivanju prava služnosti na zemljištu u vlasništvu RH							
184.	1717	783	1717	504	Jam-135AL, TS-83 Jam	Janja Lipa	4.374
- ukupna površina zemljišne čestice: 1.008.015 m ² - Zemljišno knjižni uložak izdan od Općinskog suda u Kutini - Odluka o osnivanju prava služnosti na zemljištu u vlasništvu RH							
185.	1713	783	1713	504	Jam-136	Janja Lipa	7.838
- ukupna površina zemljišne čestice: 791.645 m ² - Zemljišno knjižni uložak izdan od Općinskog suda u Kutini - Odluka o osnivanju prava služnosti na zemljištu u vlasništvu RH							
186.	1377/3	78	1377/3	235	Jam-140BE, Jam- 141, TS-41 Jam	Kozarice	7.272
- ukupna površina zemljišne čestice: 7.272 m ² - Zemljišno knjižni uložak izdan od Općinskog suda u Kutini - Vlasništvo INA-INDUSTRIJA NAFTE D.D., ZAGREB							

187.	1377/4	78	1377/4	235	Pristupni put	Kozarice	1.216
- ukupna površina zemljišne čestice: 1.216 m ² - Zemljišno knjižni uložak izdan od Općinskog suda u Kutini - Vlasništvo INA-INDUSTRIJA NAFTE D.D., ZAGREB							
188.	1406/1	881	1406/1	555	Jam-142	Jamarica	5.241
- ukupna površina zemljišne čestice: 183.000 m ² - Zemljišno knjižni uložak izdan od Općinskog suda u Kutini - Odluka o osnivanju prava služnosti na zemljištu u vlasništvu RH							
189.	1387/1	881	1387/1	555	Jam-142	Jamarica	1.940
- ukupna površina zemljišne čestice: 89.472 m ² - Zemljišno knjižni uložak izdan od Općinskog suda u Kutini - Odluka o osnivanju prava služnosti na zemljištu u vlasništvu RH							
190.	655	112	655	224	Jam-144, Jam-150AL, TS-92 Jam	Lovska	6.539
- ukupna površina zemljišne čestice: 6.539 m ² - Zemljišno knjižni uložak izdan od Općinskog suda u Kutini - Odluka o osnivanju prava služnosti na zemljištu u vlasništvu RH							
191.	1693	994	1693	947	Jam-145, TS-82 Jam	Janja Lipa	4.022
- ukupna površina zemljišne čestice: 1.598.647 m ² - Zemljišno knjižni uložak izdan od Općinskog suda u Kutini - Odluka o osnivanju prava služnosti na zemljištu u vlasništvu RH							
192.	1693	994	1693	947	Pristupni put	Janja Lipa	245
- ukupna površina zemljišne čestice: 1.598.647 m ² - Zemljišno knjižni uložak izdan od Općinskog suda u Kutini - Odluka o osnivanju prava služnosti na zemljištu u vlasništvu RH							
193.	1719	1006	1719	984	Jam-146AL, TS-91 Jam	Janja Lipa	2.668
- ukupna površina zemljišne čestice: 1.142.020 m ² - Zemljišno knjižni uložak izdan od Općinskog suda u Kutini - Odluka o osnivanju prava služnosti na zemljištu u vlasništvu RH							
194.	533/2	295	538/3	235	Jam-148, Jam-149, TS-102 Jam	Kozarice	387
- ukupna površina zemljišne čestice: 7.672 m ² - Zemljišno knjižni uložak izdan od Općinskog suda u Kutini - Ugovor o zakupu zemljišta s vlasnikom zemljišne čestice							
195.	538	987	538/3	235	Jam-148, Jam-149, TS-102 Jam	Kozarice	43
- ukupna površina zemljišne čestice: 11.725 m ² - Zemljišno knjižni uložak izdan od Općinskog suda u Kutini - Ugovor o osnivanju prava služnosti s vlasnikom zemljišne čestice							
196.	533/2	295	538/4	235	Jam-148, Jam-149, TS-102 Jam	Kozarice	282
- ukupna površina zemljišne čestice: 7.672 m ² - Zemljišno knjižni uložak izdan od Općinskog suda u Kutini - Ugovor o zakupu zemljišta s vlasnikom zemljišne čestice							
197.	538	987	538/4	235	Jam-148, Jam-149, TS-102 Jam	Kozarice	752
- ukupna površina zemljišne čestice: 11.725 m ² - Zemljišno knjižni uložak izdan od Općinskog suda u Kutini - Ugovor o osnivanju prava služnosti s vlasnikom zemljišne čestice							
198.	533/3	494	538/4	235	Jam-148, Jam-149, TS-102 Jam	Kozarice	65
- ukupna površina zemljišne čestice: 7.675 m ² - Zemljišno knjižni uložak izdan od Općinskog suda u Kutini - Odluka o osnivanju prava služnosti na zemljištu u vlasništvu RH							

199.	538	987	538/2	695	Jam-148, Jam-149, TS-102 Jam	Kozarice	621
- ukupna površina zemljišne čestice: 11.725 m ² - Zemljišno knjižni uložak izdan od Općinskog suda u Kutini - Ugovor o osnivanju prava služnosti s vlasnikom zemljišne čestice							
200.	533/2	295	538/5	235	Jam-148, Jam-149, TS-102 Jam	Kozarice	762
- ukupna površina zemljišne čestice: 7.672 m ² - Zemljišno knjižni uložak izdan od Općinskog suda u Kutini - Ugovor o zakupu zemljišta s vlasnikom zemljišne čestice							
201.	533/3	494	538/5	235	Jam-148, Jam-149, TS-102 Jam	Kozarice	1.095
- ukupna površina zemljišne čestice: 7.675 m ² - Zemljišno knjižni uložak izdan od Općinskog suda u Kutini - Odluka o osnivanju prava služnosti na zemljištu u vlasništvu RH							
202.	1693	994	1693	947	Jam-151, TS-103 Jam	Janja Lipa	6.294
- ukupna površina zemljišne čestice: 1.598.647 m ² - Zemljišno knjižni uložak izdan od Općinskog suda u Kutini - Odluka o osnivanju prava služnosti na zemljištu u vlasništvu RH							
203.	1693	994	1693	947	Pristupni put	Janja Lipa	1.057
- ukupna površina zemljišne čestice: 1.598.647 m ² - Zemljišno knjižni uložak izdan od Općinskog suda u Kutini - Odluka o osnivanju prava služnosti na zemljištu u vlasništvu RH							
204.	1703	996	1703	949	Jam-154, Jam-155, TS-154 Jam	Janja Lipa	2.946
- ukupna površina zemljišne čestice: 1.582.591 m ² - Zemljišno knjižni uložak izdan od Općinskog suda u Kutini - Odluka o osnivanju prava služnosti na zemljištu u vlasništvu RH							
205.	1703	996	1703	949	Pristupni put	Janja Lipa	545
- ukupna površina zemljišne čestice: 1.582.591 m ² - Zemljišno knjižni uložak izdan od Općinskog suda u Kutini - Odluka o osnivanju prava služnosti na zemljištu u vlasništvu RH							
206.	1703	996	1703	949	Jam-156AL, TS-156 Jam	Janja Lipa	6.564
- ukupna površina zemljišne čestice: 1.582.591 m ² - Zemljišno knjižni uložak izdan od Općinskog suda u Kutini - Odluka o osnivanju prava služnosti na zemljištu u vlasništvu RH							
207.	1703	996	1703	949	Pristupni put	Janja Lipa	182
- ukupna površina zemljišne čestice: 1.582.591 m ² - Zemljišno knjižni uložak izdan od Općinskog suda u Kutini - Odluka o osnivanju prava služnosti na zemljištu u vlasništvu RH							
208.	1710	783	1710	504	Pristupni put	Janja Lipa	304
- ukupna površina zemljišne čestice: 999.466 m ² - Zemljišno knjižni uložak izdan od Općinskog suda u Kutini - Odluka o osnivanju prava služnosti na zemljištu u vlasništvu RH							
209.	1289	907	1285	235	Jam-157AL	Kozarice	1.446
- ukupna površina zemljišne čestice: 5.435 m ² - Zemljišno knjižni uložak izdan od Općinskog suda u Kutini - Ugovor o zakupu zemljišta s vlasnikom zemljišne čestice							
210.	1285	907	1285	235	Jam-157AL	Kozarice	2.119
- ukupna površina zemljišne čestice: 2.550 m ² - Zemljišno knjižni uložak izdan od Općinskog suda u Kutini - Ugovor o zakupu zemljišta s vlasnikom zemljišne čestice							

211.	1283/2	941	1285	235	Jam-157AL	Kozarice	1.338
- ukupna površina zemljišne čestice: 2.791 m ² - Zemljišno knjižni uložak izdan od Općinskog suda u Kutini - Ugovor o zakupu zemljišta s vlasnikom zemljišne čestice							
212.	1284	941	1285	235	Jam-157AL	Kozarice	621
- ukupna površina zemljišne čestice: 2.870 m ² - Zemljišno knjižni uložak izdan od Općinskog suda u Kutini - Ugovor o zakupu zemljišta s vlasnikom zemljišne čestice							
213.	1281/2	1029	1285	235	Jam-157AL	Kozarice	349
- ukupna površina zemljišne čestice: 2.410 m ² - Zemljišno knjižni uložak izdan od Općinskog suda u Kutini - Ugovor o zakupu zemljišta s vlasnikom zemljišne čestice							
214.	1281/2	1029	1281/2	895	Jam-157AL	Kozarice	726
- ukupna površina zemljišne čestice: 2.410 m ² - Zemljišno knjižni uložak izdan od Općinskog suda u Kutini - Ugovor o zakupu zemljišta s vlasnikom zemljišne čestice							
215.	724/1	822	724/7	235	Jam-158, Jam-170, TS-158 Jam	Kozarice	1.372
- ukupna površina zemljišne čestice: 19.256 m ² - Zemljišno knjižni uložak izdan od Općinskog suda u Kutini - Ugovor o zakupu zemljišta s vlasnikom zemljišne čestice							
216.	724/2	973	724/7	397	Jam-158, Jam-170, TS-158 Jam	Kozarice	745
- ukupna površina zemljišne čestice: 20.864 m ² - Zemljišno knjižni uložak izdan od Općinskog suda u Kutini - Ugovor o zakupu zemljišta s vlasnikom zemljišne čestice							
217.	716	547	716/3	235	Jam-158, Jam-170, TS-158 Jam	Kozarice	470
- ukupna površina zemljišne čestice: 30.413 m ² - Zemljišno knjižni uložak izdan od Općinskog suda u Kutini - Ugovor o zakupu zemljišta s vlasnikom zemljišne čestice							
218.	724/2	973	724/8	397	Jam-158, Jam-170, TS-158 Jam	Kozarice	1.050
- ukupna površina zemljišne čestice: 20.864 m ² - Zemljišno knjižni uložak izdan od Općinskog suda u Kutini - Ugovor o zakupu zemljišta s vlasnikom zemljišne čestice							
219.	724/2	973	724/8	397	Jam-158, Jam-170, TS-158 Jam	Kozarice	438
- ukupna površina zemljišne čestice: 20.864 m ² - Zemljišno knjižni uložak izdan od Općinskog suda u Kutini - Ugovor o zakupu zemljišta s vlasnikom zemljišne čestice							
220.	716	547	716/1	658	Jam-158, Jam-170, TS-158 Jam	Kozarice	147
- ukupna površina zemljišne čestice: 30.413 m ² - Zemljišno knjižni uložak izdan od Općinskog suda u Kutini - Ugovor o zakupu zemljišta s vlasnikom zemljišne čestice							
221.	1043/6	535	1043/6	235	Jam-159	Kozarice	9.686
- ukupna površina zemljišne čestice: 9.686 m ² - Zemljišno knjižni uložak izdan od Općinskog suda u Kutini - Vlasništvo INA-INDUSTRIJA NAFTE D.D., ZAGREB							
222.	1398/2	881	1398/2	555	Jam-160AL, TS-160 Jam	Jamarica	9.260
- ukupna površina zemljišne čestice: 165.660 m ² - Zemljišno knjižni uložak izdan od Općinskog suda u Kutini - Odluka o osnivanju prava služnosti na zemljištu u vlasništvu RH							

223.	550/1	537	551/3	235	Jam-161, Jam-162, Jam-174, TS-161 Jam	Kozarice	2.822
- ukupna površina zemljišne čestice: 5.693 m ² - Zemljišno knjižni uložak izdan od Općinskog suda u Kutini - Ugovor o osnivanju prava služnosti s vlasnikom zemljišne čestice							
224.	551/1	537	551/3	235	Jam-161, Jam-162, Jam-174, TS-161 Jam	Kozarice	966
- ukupna površina zemljišne čestice: 11.678 m ² - Zemljišno knjižni uložak izdan od Općinskog suda u Kutini - Ugovor o osnivanju prava služnosti s vlasnikom zemljišne čestice							
225.	551/2	973	551/3	235	Jam-161, Jam-162, Jam-174, TS-161 Jam	Kozarice	482
- ukupna površina zemljišne čestice: 11.617 m ² - Zemljišno knjižni uložak izdan od Općinskog suda u Kutini vlasnikom zemljišne čestice							
226.	550/1	537	550/1	633	Jam-161, Jam-162, Jam-174, TS-161 Jam	Kozarice	2.871
- ukupna površina zemljišne čestice: 5.693 m ² - Zemljišno knjižni uložak izdan od Općinskog suda u Kutini - Ugovor o osnivanju prava služnosti s vlasnikom zemljišne čestice							
227.	551/2	973	551/5	49	Jam-161, Jam-162, Jam-174, TS-161 Jam	Kozarice	170
- ukupna površina zemljišne čestice: 11.617 m ² - Zemljišno knjižni uložak izdan od Općinskog suda u Kutini vlasnikom zemljišne čestice							
228.	54	135	53/4	518	Jam-163, Jam- 165BE	Kozarice	1.198
- ukupna površina zemljišne čestice: 3.510 m ² - Zemljišno knjižni uložak izdan od Općinskog suda u Kutini - Ugovor o zakupu zemljišta s vlasnikom zemljišne čestice							
229.	77/1	400	53/4	518	Jam-163, Jam- 165BE	Kozarice	727
- ukupna površina zemljišne čestice: 7.783 m ² - Zemljišno knjižni uložak izdan od Općinskog suda u Kutini - Ugovor o zakupu zemljišta s vlasnikom zemljišne čestice							
230.	53	738	53/4	518	Jam-163, Jam- 165BE	Kozarice	218
- ukupna površina zemljišne čestice: 7.172 m ² - Zemljišno knjižni uložak izdan od Općinskog suda u Kutini - Odluka o osnivanju prava služnosti na zemljištu u vlasništvu RH							
231.	101/1	337	53/4	518	Jam-163, Jam- 165BE	Kozarice	23
- ukupna površina zemljišne čestice: 957 m ² - Zemljišno knjižni uložak izdan od Općinskog suda u Kutini - Odluka o osnivanju prava služnosti na zemljištu u vlasništvu RH							
232.	101/3	837	53/4	518	Jam-163, Jam- 165BE	Kozarice	925
- ukupna površina zemljišne čestice: 3.755 m ² - Zemljišno knjižni uložak izdan od Općinskog suda u Kutini - Odluka o osnivanju prava služnosti na zemljištu u vlasništvu RH							

233.	77/1	400	77/5	4	Jam-163, Jam-165BE	Kozarice	160
- ukupna površina zemljišne čestice: 7.783 m ² - Zemljišno knjižni uložak izdan od Općinskog suda u Kutini - Ugovor o zakupu zemljišta s vlasnikom zemljišne čestice							
234.	101/3	837	101/15	254	Jam-163, Jam-165BE	Kozarice	179
- ukupna površina zemljišne čestice: 3.755 m ² - Zemljišno knjižni uložak izdan od Općinskog suda u Kutini - Odluka o osnivanju prava služnosti na zemljištu u vlasništvu RH							
235.	77/5	400	53/4	518	Pristupni put	Kozarice	146
- ukupna površina zemljišne čestice: 3.690 m ² - Zemljišno knjižni uložak izdan od Općinskog suda u Kutini - Ugovor o zakupu zemljišta s vlasnikom zemljišne čestice							
236.	1043/8	535	1043/8	235	Jam-164	Kozarice	7.064
- ukupna površina zemljišne čestice: 7.064 m ² - Zemljišno knjižni uložak izdan od Općinskog suda u Kutini - Vlasništvo INA-INDUSTRIJA NAFTE D.D., ZAGREB							
237.	1043/7	535	1043/7	235	Pristupni put	Kozarice	1.262
- ukupna površina zemljišne čestice: 1.262 m ² - Zemljišno knjižni uložak izdan od Općinskog suda u Kutini - Vlasništvo INA-INDUSTRIJA NAFTE D.D., ZAGREB							
238.	524/4	302	524/4	260	Jam-166, Jam-167, Jam-169, TS-166 Jam	Novi Grabovac	867
- ukupna površina zemljišne čestice: 2.834 m ² - Zemljišno knjižni uložak izdan od Općinskog suda u Kutini - Ugovor o osnivanju prava služnosti s vlasnikom zemljišne čestice							
239.	524/4	302	524/8	83	Jam-166, Jam-167, Jam-169, TS-166 Jam	Novi Grabovac	594
- ukupna površina zemljišne čestice: 2.834 m ² - Zemljišno knjižni uložak izdan od Općinskog suda u Kutini - Ugovor o osnivanju prava služnosti s vlasnikom zemljišne čestice							
240.	524/4	302	524/9	83	Jam-166, Jam-167, Jam-169, TS-166 Jam	Novi Grabovac	171
- ukupna površina zemljišne čestice: 2.834 m ² - Zemljišno knjižni uložak izdan od Općinskog suda u Kutini - Ugovor o osnivanju prava služnosti s vlasnikom zemljišne čestice							
241.	524/3	279	524/8	83	Jam-166, Jam-167, Jam-169, TS-166 Jam	Novi Grabovac	1.432
- ukupna površina zemljišne čestice: 3.244 m ² - Zemljišno knjižni uložak izdan od Općinskog suda u Kutini - Ugovor o osnivanju prava služnosti s vlasnikom zemljišne čestice							
242.	524/3	279	9	69	Jam-166, Jam-167, Jam-169, TS-166 Jam	Novi Grabovac	194
- ukupna površina zemljišne čestice: 3.244 m ² - Zemljišno knjižni uložak izdan od Općinskog suda u Kutini - Ugovor o osnivanju prava služnosti s vlasnikom zemljišne čestice							
243.	524/3	279	524/7	69	Jam-166, Jam-167, Jam-169, TS-166 Jam	Novi Grabovac	100
- ukupna površina zemljišne čestice: 3.244 m ² - Zemljišno knjižni uložak izdan od Općinskog suda u Kutini - Ugovor o osnivanju prava služnosti s vlasnikom zemljišne čestice							

244.	524/2	112	524/8	83	Jam-166, Jam-167, Jam-169, TS-166 Jam	Novi Grabovac	3.175
- ukupna površina zemljišne čestice: 6.114 m ² - Zemljišno knjižni uložak izdan od Općinskog suda u Kutini vlasnikom zemljišne čestice							
245.	524/2	112	524/9	83	Jam-166, Jam-167, Jam-169, TS-166 Jam	Novi Grabovac	384
- ukupna površina zemljišne čestice: 6.114 m ² - Zemljišno knjižni uložak izdan od Općinskog suda u Kutini vlasnikom zemljišne čestice							
246.	524/2	112	524/6	72	Jam-166, Jam-167, Jam-169, TS-166 Jam	Novi Grabovac	321
- ukupna površina zemljišne čestice: 6.114 m ² - Zemljišno knjižni uložak izdan od Općinskog suda u Kutini vlasnikom zemljišne čestice							
247.	524/1	180	524/8	83	Jam-166, Jam-167, Jam-169, TS-166 Jam	Novi Grabovac	3.187
- ukupna površina zemljišne čestice: 8.992 m ² - Zemljišno knjižni uložak izdan od Općinskog suda u Kutini - Ugovor o zakupu zemljišta s vlasnikom zemljišne čestice							
248.	524/1	180	524/9	83	Jam-166, Jam-167, Jam-169, TS-166 Jam	Novi Grabovac	491
- ukupna površina zemljišne čestice: 8.992 m ² - Zemljišno knjižni uložak izdan od Općinskog suda u Kutini - Ugovor o zakupu zemljišta s vlasnikom zemljišne čestice							
249.	524/1	180	524/5	75	Jam-166, Jam-167, Jam-169, TS-166 Jam	Novi Grabovac	435
- ukupna površina zemljišne čestice: 8.992 m ² - Zemljišno knjižni uložak izdan od Općinskog suda u Kutini - Ugovor o zakupu zemljišta s vlasnikom zemljišne čestice							
250.	525/1	280	524/9	83	Pristupni put	Novi Grabovac	310
- ukupna površina zemljišne čestice: 9.064 m ² - Zemljišno knjižni uložak izdan od Općinskog suda u Kutini - Ugovor o osnivanju prava služnosti s vlasnikom zemljišne čestice							
251.	525/1	280	525/1	216	Pristupni put	Novi Grabovac	143
- ukupna površina zemljišne čestice: 9.064 m ² - Zemljišno knjižni uložak izdan od Općinskog suda u Kutini - Ugovor o osnivanju prava služnosti s vlasnikom zemljišne čestice							
252.	562/2	933	562/5	235	Jam-168, Jam-173, TS-168 Jam	Kozarice	3.110
- ukupna površina zemljišne čestice: 11.401 m ² - Zemljišno knjižni uložak izdan od Općinskog suda u Kutini vlasnikom zemljišne čestice							
253.	581/1	974	562/5	235	Jam-168, Jam-173, TS-168 Jam	Kozarice	77
- ukupna površina zemljišne čestice: 3.176 m ² - Zemljišno knjižni uložak izdan od Općinskog suda u Kutini vlasnikom zemljišne čestice							
254.	581/2	975	562/5	235	Jam-168, Jam-173, TS-168 Jam	Kozarice	474
- ukupna površina zemljišne čestice: 3.179 m ² - Zemljišno knjižni uložak izdan od Općinskog suda u Kutini vlasnikom zemljišne čestice							

255.	562/2	933	562/6	119	Jam-168, Jam-173, TS-168 Jam	Kozarice	234
- ukupna površina zemljišne čestice: 11.401 m ² - Zemljišno knjižni uložak izdan od Općinskog suda u Kutini - vlasnikom zemljišne čestice							
256.	37/2	190	37/2	91	Jam-171, Jam-172, Jam-175	Novi Grabovac	6.017
- ukupna površina zemljišne čestice: 6.017 m ² - Zemljišno knjižni uložak izdan od Općinskog suda u Kutini - Vlasništvo INA-INDUSTRIJA NAFTE D.D., ZAGREB							
257.	37/1	260	37/2	91	Jam-171, Jam-172, Jam-175	Novi Grabovac	1.038
- ukupna površina zemljišne čestice: 7.147 m ² - Zemljišno knjižni uložak izdan od Općinskog suda u Kutini - Odluka o osnivanju prava služnosti na zemljištu u vlasništvu RH							
258.	38/5	190	38/5	91	Pristupni put	Novi Grabovac	2.532
- ukupna površina zemljišne čestice: 2.532 m ² - Zemljišno knjižni uložak izdan od Općinskog suda u Kutini - Vlasništvo INA-INDUSTRIJA NAFTE D.D., ZAGREB							
259.	762/2	521	762/6	235	Jam-176AL	Kozarice	1.195
- ukupna površina zemljišne čestice: 2.593 m ² - Zemljišno knjižni uložak izdan od Općinskog suda u Kutini - Odluka o osnivanju prava služnosti na zemljištu u vlasništvu RH							
260.	762/3	403	762/6	235	Jam-176AL	Kozarice	631
- ukupna površina zemljišne čestice: 1.906 m ² - Zemljišno knjižni uložak izdan od Općinskog suda u Kutini - Ugovor o zakupu zemljišta s vlasnikom zemljišne čestice							
261.	762/4	521	762/6	235	Jam-176AL	Kozarice	647
- ukupna površina zemljišne čestice: 2.403 m ² - Zemljišno knjižni uložak izdan od Općinskog suda u Kutini - Odluka o osnivanju prava služnosti na zemljištu u vlasništvu RH							
262.	762/5	179	762/6	235	Jam-176AL	Kozarice	35
- ukupna površina zemljišne čestice: 313 m ² - Zemljišno knjižni uložak izdan od Općinskog suda u Kutini - Ugovor o zakupu zemljišta s vlasnikom zemljišne čestice							
263.	762/6	179	762/6	235	Jam-176AL	Kozarice	104
- ukupna površina zemljišne čestice: 104 m ² - Zemljišno knjižni uložak izdan od Općinskog suda u Kutini - Ugovor o zakupu zemljišta s vlasnikom zemljišne čestice							
264.	770/1	179	762/6	235	Jam-176AL	Kozarice	320
- ukupna površina zemljišne čestice: 1.949 m ² - Zemljišno knjižni uložak izdan od Općinskog suda u Kutini - Ugovor o zakupu zemljišta s vlasnikom zemljišne čestice							
265.	770/2	179	762/6	235	Jam-176AL	Kozarice	1.548
- ukupna površina zemljišne čestice: 3.287 m ² - Zemljišno knjižni uložak izdan od Općinskog suda u Kutini - Ugovor o zakupu zemljišta s vlasnikom zemljišne čestice							
266.	1407/1	881	1407/1	555	Jam-177	Jamarica	5.419
- ukupna površina zemljišne čestice: 31.056 m ² - Zemljišno knjižni uložak izdan od Općinskog suda u Kutini - Odluka o osnivanju prava služnosti na zemljištu u vlasništvu RH							
267.	917	699	923/3	235	Jam-179, TS-179 Jam	Kozarice	412
- ukupna površina zemljišne čestice: 3.449 m ² - Zemljišno knjižni uložak izdan od Općinskog suda u Kutini - Ugovor o zakupu zemljišta s vlasnikom zemljišne čestice							

268.	918	699	923/3	235	Jam-179, TS-179 Jam	Kozarice	1.474
- ukupna površina zemljišne čestice: 7.344 m ² - Zemljišno knjižni uložak izdan od Općinskog suda u Kutini - Ugovor o zakupu zemljišta s vlasnikom zemljišne čestice							
269.	921	699	923/3	235	Jam-179, TS-179 Jam	Kozarice	193
- ukupna površina zemljišne čestice: 2.964 m ² - Zemljišno knjižni uložak izdan od Općinskog suda u Kutini - Ugovor o zakupu zemljišta s vlasnikom zemljišne čestice							
270.	922	223	923/3	235	Jam-179, TS-179 Jam	Kozarice	461
- ukupna površina zemljišne čestice: 975 m ² - Zemljišno knjižni uložak izdan od Općinskog suda u Kutini - Ugovor o osnivanju prava služnosti s vlasnikom zemljišne čestice							
271.	923	223	923/3	235	Jam-179, TS-179 Jam	Kozarice	319
- ukupna površina zemljišne čestice: 4.931 m ² - Zemljišno knjižni uložak izdan od Općinskog suda u Kutini - Ugovor o osnivanju prava služnosti s vlasnikom zemljišne čestice							
272.	928	1117	923/3	235	Jam-179, TS-179 Jam	Kozarice	1.170
- ukupna površina zemljišne čestice: 9.229 m ² - Zemljišno knjižni uložak izdan od Općinskog suda u Kutini - Ugovor o osnivanju prava služnosti s vlasnikom zemljišne čestice							
273.	917	699	923/2	235	Pristupni put	Kozarice	333
- ukupna površina zemljišne čestice: 3.449 m ² - Zemljišno knjižni uložak izdan od Općinskog suda u Kutini - Ugovor o zakupu zemljišta s vlasnikom zemljišne čestice							
274.	923	223	923/2	235	Pristupni put	Kozarice	677
- ukupna površina zemljišne čestice: 4.931 m ² - Zemljišno knjižni uložak izdan od Općinskog suda u Kutini - Ugovor o osnivanju prava služnosti s vlasnikom zemljišne čestice							
275.	1391/5	834	1391/5	436	Jam-182	Jamarica	9.224
- ukupna površina zemljišne čestice: 9.224 m ² - Zemljišno knjižni uložak izdan od Općinskog suda u Kutini - Ugovor o služnosti na šumama i šumskom zemljištu u vlasništvu RH							
276.	1700	5	1700	535	Jam-183 i pristupni put	Janja Lipa	402
- ukupna površina zemljišne čestice: 17.408 m ² - Zemljišno knjižni uložak izdan od Općinskog suda u Kutini šumskom zemljištu u vlasništvu RH							
277.	1701	995	1701	948	Jam-183 i pristupni put	Janja Lipa	25.348
- ukupna površina zemljišne čestice: 1.118.673 m ² - Zemljišno knjižni uložak izdan od Općinskog suda u Kutini šumskom zemljištu u vlasništvu RH							
278.	1703	996	1703	949	Jam-183 i pristupni put	Janja Lipa	964
- ukupna površina zemljišne čestice: 1.582.591 m ² - Zemljišno knjižni uložak izdan od Općinskog suda u Kutini šumskom zemljištu u vlasništvu RH							
279.	1693	994	1693	947	Jam-183 i pristupni put	Janja Lipa	674
- ukupna površina zemljišne čestice: 1.598.647 m ² - Zemljišno knjižni uložak izdan od Općinskog suda u Kutini šumskom zemljištu u vlasništvu RH							

280.	1242/DIO	931	1242	235	Lip-114AL, Lip-134	Kozarice	3.349
- ukupna površina zemljišne čestice: 2.971 m ² - Zemljišno knjižni uložak izdan od Općinskog suda u Kutini - Ugovor o osnivanju prava služnosti s vlasnikom zemljišne čestice							
281.	1242/DIO	931	1242	235	Lip-114AL, Lip-134		
- ukupna površina zemljišne čestice: 1.406 m ² - Zemljišno knjižni uložak izdan od Općinskog suda u Kutini - Ugovor o osnivanju prava služnosti s vlasnikom zemljišne čestice						Kozarice	
282.	1242/DIO	931	1242	235	Lip-114AL, Lip-134	Kozarice	
- ukupna površina zemljišne čestice: 4.514 m ² - Zemljišno knjižni uložak izdan od Općinskog suda u Kutini - Ugovor o osnivanju prava služnosti s vlasnikom zemljišne čestice							
283.	1246/3	325	1246/3	235	Pristupni put	Kozarice	2.216
- ukupna površina zemljišne čestice: 2.216 m ² - Zemljišno knjižni uložak izdan od Općinskog suda u Kutini - Ugovor o zakupu zemljišta s vlasnikom zemljišne čestice							
284.	1018	78	1018	235	OS Jam, MS-4 Jam, Č 7 PS Jam-35, R- IX Jam, TS-43 Jam, KČ-1	Kozarice	84.827
- ukupna površina zemljišne čestice: 84.827 m ² - Zemljišno knjižni uložak izdan od Općinskog suda u Kutini - Vlasništvo INA-INDUSTRIJA NAFTE D.D., ZAGREB							
285.	759	25	752	235	MS-5 Jam, TS-67 Jam	Kozarice	966
- ukupna površina zemljišne čestice: 1.881 m ² - Zemljišno knjižni uložak izdan od Općinskog suda u Kutini - Ugovor o osnivanju prava služnosti s vlasnikom zemljišne čestice							
286.	752	1119	752	235	MS-5 Jam, TS-67 Jam	Kozarice	780
- ukupna površina zemljišne čestice: 780 m ² - Zemljišno knjižni uložak izdan od Općinskog suda u Kutini - Ugovor o osnivanju prava služnosti s vlasnikom zemljišne čestice							
287.	753	1120	752	235	MS-5 Jam, TS-67 Jam	Kozarice	864
- ukupna površina zemljišne čestice: 2.446 m ² - Zemljišno knjižni uložak izdan od Općinskog suda u Kutini - Ugovor o osnivanju prava služnosti s vlasnikom zemljišne čestice							
288.	750	1125	752	235	MS-5 Jam, TS-67 Jam	Kozarice	1.401
- ukupna površina zemljišne čestice: 2.201 m ² - Zemljišno knjižni uložak izdan od Općinskog suda u Kutini - Ugovor o osnivanju prava služnosti s vlasnikom zemljišne čestice							
289.	743/1	1118	752	235	MS-5 Jam, TS-67 Jam	Kozarice	3.193
- ukupna površina zemljišne čestice: 4.197 m ² - Zemljišno knjižni uložak izdan od Općinskog suda u Kutini - Ugovor o osnivanju prava služnosti s vlasnikom zemljišne čestice							
290.	820	535	820	235	Pogonska zgrada Jamarica	Kozarice	2.287
- ukupna površina zemljišne čestice: 2.287 m ² - Zemljišno knjižni uložak izdan od Općinskog suda u Kutini - Vlasništvo INA-INDUSTRIJA NAFTE D.D., ZAGREB							

291.	845/2	78	845/2	235	PRTF Jam	Kozarice	8.758
- ukupna površina zemljišne čestice: 8.758 m ² - Zemljišno knjižni uložak izdan od Općinskog suda u Kutini - Vlasništvo INA-INDUSTRIJA NAFTE D.D., ZAGREB							
292.	845/3	78	845/3	235	PRTF Jam	Kozarice	780
- ukupna površina zemljišne čestice: 780 m ² - Zemljišno knjižni uložak izdan od Općinskog suda u Kutini - Vlasništvo INA-INDUSTRIJA NAFTE D.D., ZAGREB							
293.	1398/3	881	1398/3	555	Češalj-3 PS Jam-33	Jamarica	183
- ukupna površina zemljišne čestice: 4.391 m ² - Zemljišno knjižni uložak izdan od Općinskog suda u Kutini - Odluka o osnivanju prava služnosti na zemljištu u vlasništvu RH							
294.	1394/1	881	1394/1	555	Češalj-5 PS Jam-35	Jamarica	239
- ukupna površina zemljišne čestice: 89.570 m ² - Zemljišno knjižni uložak izdan od Općinskog suda u Kutini - Odluka o osnivanju prava služnosti na zemljištu u vlasništvu RH							
295.	853	247	854/6	235	Češalj-6 PS Jam-35, RČ-6 Jam	Kozarice	381
- ukupna površina zemljišne čestice: 4.248 m ² - Zemljišno knjižni uložak izdan od Općinskog suda u Kutini vlasnikom zemljišne čestice							
296.	854/1	247	854/6	235	Češalj-6 PS Jam-35, RČ-6 Jam	Kozarice	236
- ukupna površina zemljišne čestice: 5.140 m ² - Zemljišno knjižni uložak izdan od Općinskog suda u Kutini vlasnikom zemljišne čestice							
297.	968/2	535	968/2	235	Češalj-8 PS Jam-32	Kozarice	1.061
- ukupna površina zemljišne čestice: 1.061 m ² - Zemljišno knjižni uložak izdan od Općinskog suda u Kutini - Vlasništvo INA-INDUSTRIJA NAFTE D.D., ZAGREB							
298.	819/4	535	819/4	235	Češalj-9 PS Jam-32, RČ-9 Jam	Kozarice	1.255
- ukupna površina zemljišne čestice: 1.255 m ² - Zemljišno knjižni uložak izdan od Općinskog suda u Kutini - Vlasništvo INA-INDUSTRIJA NAFTE D.D., ZAGREB							
299.	38/2	288	38/6	83	Češalj-11 PS, Jam- 7, RČ-11 Jam	Novi Grabovac	872
- ukupna površina zemljišne čestice: 11.304 m ² - Zemljišno knjižni uložak izdan od Općinskog suda u Kutini vlasnikom zemljišne čestice							
300.	864/2	693	864/2	74	R-VII Jam	Kozarice	62
- ukupna površina zemljišne čestice: 2.309 m ² - Zemljišno knjižni uložak izdan od Općinskog suda u Kutini - Ugovor o osnivanju prava služnosti s vlasnikom zemljišne čestice							
301.	1393/3	686	1393/3	271	TS-51 Jam	Jamarica	6.995
- ukupna površina zemljišne čestice: 6995 m ² - Zemljišno knjižni uložak izdan od Općinskog suda u Kutini - Vlasništvo INA-INDUSTRIJA NAFTE D.D., ZAGREB							
302.	729/5	535	729/5	235	TS-25 Jam	Kozarice	3.248
- ukupna površina zemljišne čestice: 3.248 m ² - Zemljišno knjižni uložak izdan od Općinskog suda u Kutini - Vlasništvo INA-INDUSTRIJA NAFTE D.D., ZAGREB							

303.	1393/4	686	1393/4	271	Pristupni put		
- ukupna površina zemljišne čestice: 133 m ² - Zemljišno knjižni uložak izdan od Općinskog suda u Kutini - Vlasništvo INA-INDUSTRIJA NAFTE D.D., ZAGREB						Jamarica	133
304.	1710	783	1710	504	Č-1 PS LK		
- ukupna površina zemljišne čestice: 999.466 m ² - Zemljišno knjižni uložak izdan od Općinskog suda u Kutini - Odluka o osnivanju prava služnosti na zemljištu u vlasništvu RH						Janja Lipa	1.847
305.	1703	996	1703	949	Č-2 PS LK		
- ukupna površina zemljišne čestice: 1.582.591 m ² - Zemljišno knjižni uložak izdan od Općinskog suda u Kutini - Odluka o osnivanju prava služnosti na zemljištu u vlasništvu RH						Janja Lipa	663
306.	1703	996	1703	949	RČ-2 LK		
- ukupna površina zemljišne čestice: 1.582.591 m ² - Zemljišno knjižni uložak izdan od Općinskog suda u Kutini - Odluka o osnivanju prava služnosti na zemljištu u vlasništvu RH						Janja Lipa	36
307.	1708	5	1708	535	RČ-2 LK		
- ukupna površina zemljišne čestice: 15.969 m ² - Zemljišno knjižni uložak izdan od Općinskog suda u Kutini - Odluka o osnivanju prava služnosti na zemljištu u vlasništvu RH						Janja Lipa	3
308.	1703	996	1703	949	Č-4 PS LK		
- ukupna površina zemljišne čestice: 1.582.591 m ² - Zemljišno knjižni uložak izdan od Općinskog suda u Kutini - Odluka o osnivanju prava služnosti na zemljištu u vlasništvu RH						Janja Lipa	89
309.	1717	783	1717	504	Č-5 PS LK		
- ukupna površina zemljišne čestice: 1.008.015 m ² - Zemljišno knjižni uložak izdan od Općinskog suda u Kutini - Odluka o osnivanju prava služnosti na zemljištu u vlasništvu RH						Janja Lipa	262
310.	1719	1006	1719	984	Č-6 PS LK i pristupni put		
- ukupna površina zemljišne čestice: 1.142.020 m ² - Zemljišno knjižni uložak izdan od Općinskog suda u Kutini - Odluka o osnivanju prava služnosti na zemljištu u vlasništvu RH						Janja Lipa	143
311.	640	108	641/5	187	Č-6 PS LK RČ-6 LK		
- ukupna površina zemljišne čestice: 7.384 m ² - Zemljišno knjižni uložak izdan od Općinskog suda u Kutini - rješenje o nepotpunom izvještenju ustanovljenjem prava služnosti s vlasnikom zemljišne čestice						Lovska	346
312.	641/1	106	641/5	187	Č-6 PS LK RČ-6 LK		
- ukupna površina zemljišne čestice: 3.741 m ² - Zemljišno knjižni uložak izdan od Općinskog suda u Kutini - rješenje o nepotpunom izvještenju ustanovljenjem prava služnosti s vlasnikom zemljišne čestice						Lovska	1.212
313.	641/2	109	641/5	187	Č-6 PS LK RČ-6 LK		
- ukupna površina zemljišne čestice: 12.283 m ² - Zemljišno knjižni uložak izdan od Općinskog suda u Kutini - rješenje o nepotpunom izvještenju ustanovljenjem prava služnosti s vlasnikom zemljišne čestice						Lovska	1.960
314.	998	959	998	694	PČ-12 Lip		
- ukupna površina zemljišne čestice: 694 m ² - Zemljišno knjižni uložak izdan od Općinskog suda u Kutini - Ugovor o osnivanju prava služnosti s vlasnikom zemljišne čestice						Kozarice	40
315.	1001	927	1001	652	PČ-12 Lip		
- ukupna površina zemljišne čestice: 1.262 m ² - Zemljišno knjižni uložak izdan od Općinskog suda u Kutini - Ugovor o osnivanju prava služnosti s vlasnikom zemljišne čestice						Kozarice	20

316.	998	959	998	694	PČ-12 Lip	Kozarice	76
- ukupna površina zemljišne čestice: 694 m ² - Zemljišno knjižni uložak izdan od Općinskog suda u Kutini - Ugovor o osnivanju prava služnosti s vlasnikom zemljišne čestice							
317.	997	959	997	694	Pristupni put	Kozarice	72
- ukupna površina zemljišne čestice: 324 m ² - Zemljišno knjižni uložak izdan od Općinskog suda u Kutini - Ugovor o osnivanju prava služnosti s vlasnikom zemljišne čestice							
318.	1432/2	78	1432/2	235	KČ-2	Kozarice	575
- ukupna površina zemljišne čestice: 575 m ² - Zemljišno knjižni uložak izdan od Općinskog suda u Kutini - Vlasništvo INA-INDUSTRIJA NAFTE D.D., ZAGREB							
319.	1735	946	1735	542	KČ-2	Kozarice	99
- ukupna površina zemljišne čestice: 46.828 m ² - Zemljišno knjižni uložak izdan od Općinskog suda u Kutini - Ugovor o pravu služnosti na javnom vodnom dobru							
320.	1712	783	1712	504	TS-80 Kz	Janja Lipa	5.432
- ukupna površina zemljišne čestice: 1.517.930 m ² - Zemljišno knjižni uložak izdan od Općinskog suda u Kutini - Odluka o osnivanju prava služnosti na zemljištu u vlasništvu RH							
321.	1507/1	316	1507/3	495	R-6- Jam	Kozarice	105
- ukupna površina zemljišne čestice: 4.539 m ² - Zemljišno knjižni uložak izdan od Općinskog suda u Kutini - Ugovor o osnivanju prava služnosti s vlasnikom zemljišne čestice							
322.	1180/1	804	1180/1	231	R-X Jam	Kozarice	132
- ukupna površina zemljišne čestice: 1.194 m ² - Zemljišno knjižni uložak izdan od Općinskog suda u Kutini - Ugovor o osnivanju prava služnosti s vlasnikom zemljišne čestice							