

**PRORAČUN
SISAČKO-MOSLAVAČKE
ŽUPANIJE
ZA 2025. GODINU**



PRORAČUN SISAČKO-MOSLAVAČKE ŽUPANIJE ZA 2025. GODINU IZNOSI

314.015.142,30 EUR

**PRORAČUN JE IZRAĐEN U SKLADU S REALNIM PRIHODIMA I RASHODIMA IZ
IZVORA – OPĆI PRIHODI**

MENADŽERSKI PRISTUP UPRAVLJANJA FINANCIJAMA

- ✓ SVE OBVEZE PREMA DOBAVLJAČIMA ISPLAĆUJU SE ODMAH PO DOSPIJEĆU
- ✓ PLAĆE SE ISPLAĆUJU PRVI RADNI DAN U MJESECU (POVEĆANA MATERIJALNA PRAVA SLUŽBENIKA I NAMJEŠTENIKA)
- ✓ OD 2021. GODINE NIJE PODIGNUT KRATKOROČNI KREDIT

PRORAČUN ZA 2025. GODINU

314.015.142,30 EUR

Plan prihoda i primitaka Sisačko-moslavačke županije za 2025. godinu i usporedba s Planom 2024.

	Plan 2024.	Plan 2025.	Indeks 25/24	Udio %
6 PRIHODI POSLOVANJA	313.338.819,52	306.356.707,22	97,77	97,15
61 PRIHODI OD POREZA	15.619.431,16	22.542.586,16	144,32	7,15
63 POMOĆI IZ INOZ. I OD SUBJEKATA UNUTAR OPĆEG PRORAČUNA	223.197.249,06	206.440.398,58	92,49	65,47
64 PRIHODI OD IMOVINE	2.979.490,76	2.978.111,38	99,95	0,94
65 PRIHODI OD UPRAVNIH I ADMIN. PRISTOJBI	10.433.469,30	10.968.603,97	105,13	3,48
66 PRIHODI OD PRODAJE PROIZVODA I ROBE, USLUGA I DONACIJA	4.384.022,13	4.441.039,00	101,30	1,41
67 PRIHODI IZ NADLEŽNOG PRORAČUNA I OD HZZO-a	56.618.982,56	58.875.030,00	103,98	18,67
68 KAZNE, UPRAVNE MJERE I OSTALI PRIHODI	106.174,55	110.938,13	104,49	0,04
7 PRIHODI OD PRODAJE NEFINANCIJSKE IMOVINE	39.544,57	33.891,00	85,70	0,01
8 PRIMICI OD FIN. IMOVINE I ZADUŽIVANJA	4.751.703,74	8.944.987,24	188,25	2,84
UKUPNO	318.130.067,83	315.335.585,46	99,12	100,00

STRUKTURA PRIHODA POSLOVANJA PLANA 2025.

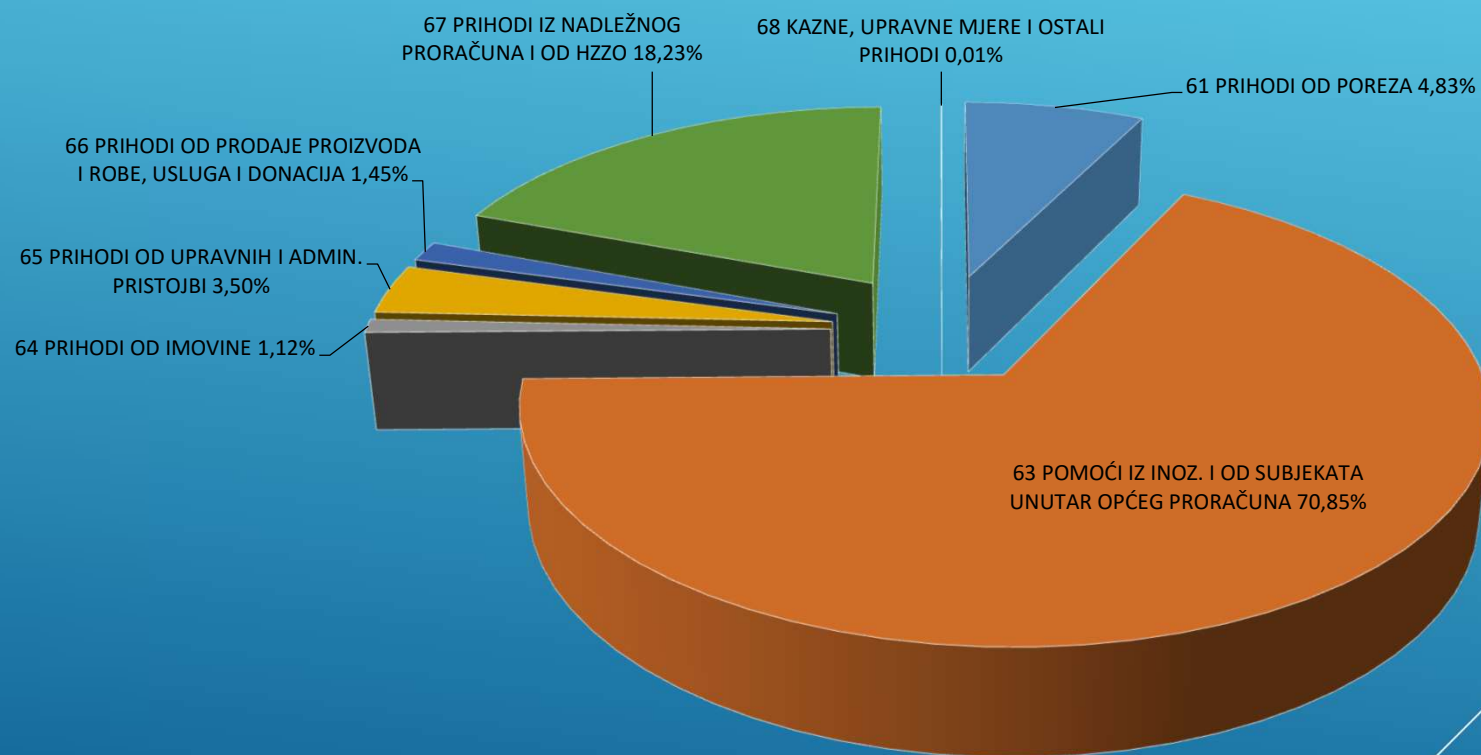

PLAN 2025. PREMA ORGANIZACIJSKOJ KLASIFIKACIJI

	Plan 2025.	Udio %
Upravni odjel za poslove župana	966.178,83	0,31%
Upravni odjel za obrazovanje, kulturu, šport, mlade i civilno društvo	84.865.906,77	27,03%
UO za zdravstvo, socijalnu skrb i hrvatske branitelje	100.885.378,43	32,13%
Upravni odjel za poljoprivredu, ruralni razvoj, zaštitu okoliša i prirodu	15.260.579,91	4,86%
Upravni odjel za proračun, financije i javnu nabavu	9.237.558,15	2,94%
Upravni odjel za prostorno uređenje, graditeljstvo i obnovu	578.468,87	0,18%
Upravni odjel za poslove skupštine, pravne i opće poslove	2.156.030,00	0,69%
Upravni odjel za gospodarstvo, investicije, razvojne projekte i fondove EU	100.065.041,34	31,87%
UKUPNO	314.015.142,30	100,00%

PRORAČUNI 2021. - 2025.

Proračuni Sisačko-moslavačke županije od 2021. do 2025. godine u eurima

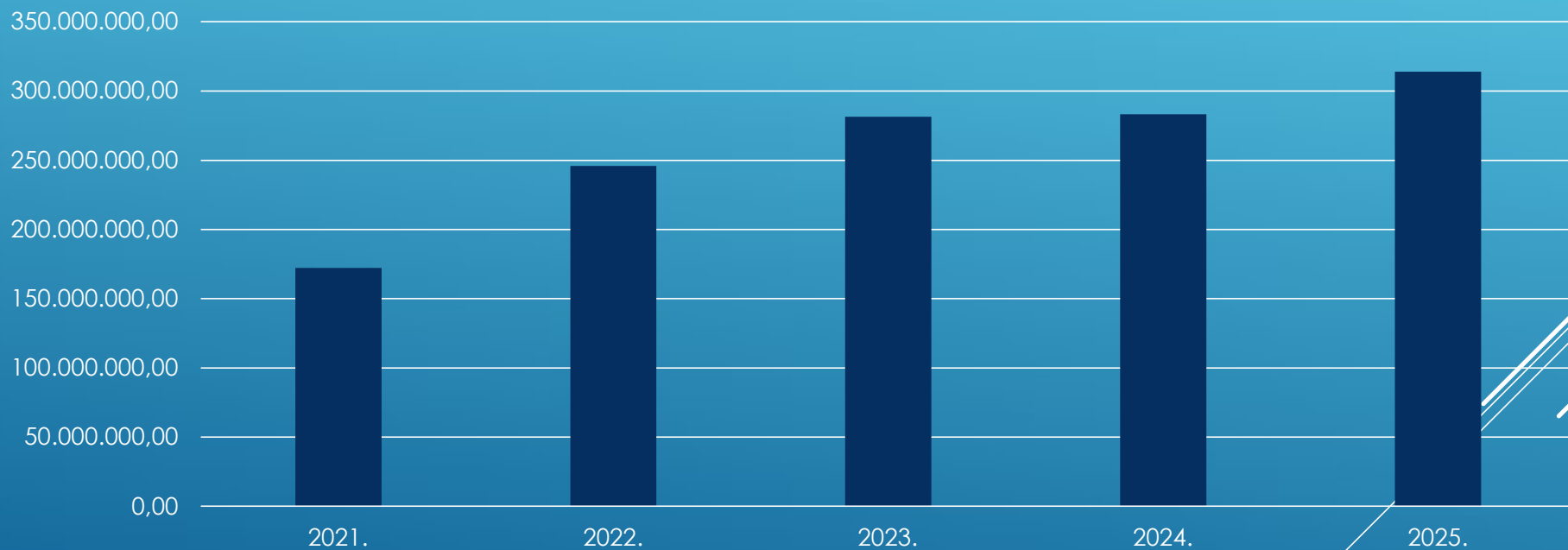



NAJZNAČAJNIJI PROJEKTI

ZDRAVSTVO

- NAJVEĆA ULAGANJA U ZDRAVSTVENI SUSTAV U POSLJEDNJIH 50 GODINA
- NAJMODERNIJA MEDICINSKA OPREMA VRIJEDNA **12 MILIJUNA EURA**



PRIORITET: OSIGURANJE KVALITETNIH UVJETA ZA PRUŽANJE ZDRAVSTVENE SKRBI SVIM STANOVNICIMA SISAČKO-MOSLAVAČKE ŽUPANIJE

OPĆA BOLNICA DR. IVO PEDIŠIĆ SISAK

✓ **ZAVRŠENA OBNOVA ZGRADE NOVE
INTERNE**

**PRED ZAVRŠETKOM: STARA INTERNA,
CITOLOGIJA I PATOLOGIJA**

**U TIJEKU: STARA I NOVA BOLNICA U
PETRINJI**

**IZGRAĐENE NOVE ZGRADE:
PEDIJATRIJE I BOLNIČKE KUHINJE**



NEUROPSIHIJATRIJSKA BOLNICA DR. IVAN BARBOT POPOVAČA

- ✓ ZAVRŠENA OBNOVA 6 OBJEKATA
- ✓ UGRAĐENO DIZALO NA ODJELU GERONTOPSIHIJATRIJE
- PROJEKT OD NACIONALNOG ZNAČAJA:
POLIKLINIKA ZA DJEČJU I ADOLESCENTNU
PSIHIJATRIJU

ADAPTACIJA I DOGRADNJA DVA POSTOJEĆA OBJEKTA
NA LOKACIJI RAVNIK, IZGRADNJA SPORTSKE DVORANE
I VANJSKOG IGRALIŠTA TE IZGRADNJA NOVE ZGRADE

- ENERGETSKA OBNOVA ZGRADE ZAVODA ZA
FORENZIČKU PSIHIJATRIJU



PROŠIRENJE FIZIKALNE MEDICINE I REHABILITACIJE

PETRINJA: FIZIKALNA MEDICINA I REHABILITACIJA - BIVŠA VINOGRADARSKO-VOĆARSKA ŠKOLA

SISAK: OBNOVA POSTOJEĆE ZGRADE JODNOG LJEČILIŠTA I IZGRADNJA MEDICINSKOG WELLNESS&SPA CENTRA SMŽ



OBNOVA DOMOVA ZDRAVLJA

- ✓ OBNOVLJENE ZGRADE DOMA ZDRAVLJA U SISKU, GLINI, SUNJI, DVORU, JABUKOVCU I ŽAŽINI
- ✓ UREĐENE ZGRADE DOMA ZDRAVLJA U GALDOVU, KRATEČKOM I TOPOLOVCU
- U TIJEKU CJELOVITA OBNOVA: SISAK-CAPRAG
- IZGRAĐENA NOVA ZGRADA DOMA ZDRAVLJA U PETRINJI, PRI KRAJU RADOVI UREĐENJA





MEDICINSKI WELLNESS & SPA CENTAR SISAČKO-MOSLAVAČKE ŽUPANIJE



TOPUSKO NA IZVORU ZDRAVLJA - LJEČILIŠNI I WELLNESS TURIZAM NA ODRŽIV NAČIN

SOCIJALNA SKRB

PROŠIRENJE KAPACITETA DOMOVA ZA STARIJE OSOBE

- ✓ OTVOREN NOVI DOM ZA STARIJE OSOBE U KUTINI
- ✓ OBNOVLJENI DOMOVI ZA STARIJE OSOBE U SISKU, GLINI I PETRINJI
- GRADI SE NOVA ZGRADA ISPOSTAVE DOMA ZA STARIJE OSOBE SISAK U SISAK-CAPRAGU
- GRADIT ĆE SE ŽUPANIJSKO NASELJE U KUTINI

1000 NOVIH MJESTA ZA UMIROVLJENIKE!



ŽUPANIJSKA NASELJA – JEDINSTVEN PROJEKT U REPUBLICI HRVATSKOJ

BANOVI DVORI, PETRINIA I ZELENJAK: UKUPNO 166 OBJEKATA



ODGOJ I OBRAZOVANJE

- ✓ ZAVRŠENA OBNOVA, IZGRADNJA, UREĐENJE I OPREMANJE 23 ŠKOLSKA OBJEKTA
- ✓ IZGRAĐEN PRVI ŽUPANIJSKI VRTIĆ U HRVATSKOJ
- ✓ IZGRAĐEN PRVI VRTIĆ U OPĆINI MARTINSKA VES
- ✓ OTVOREN PRVI ŽUPANIJSKI UČENIČKI DOM U SISKU

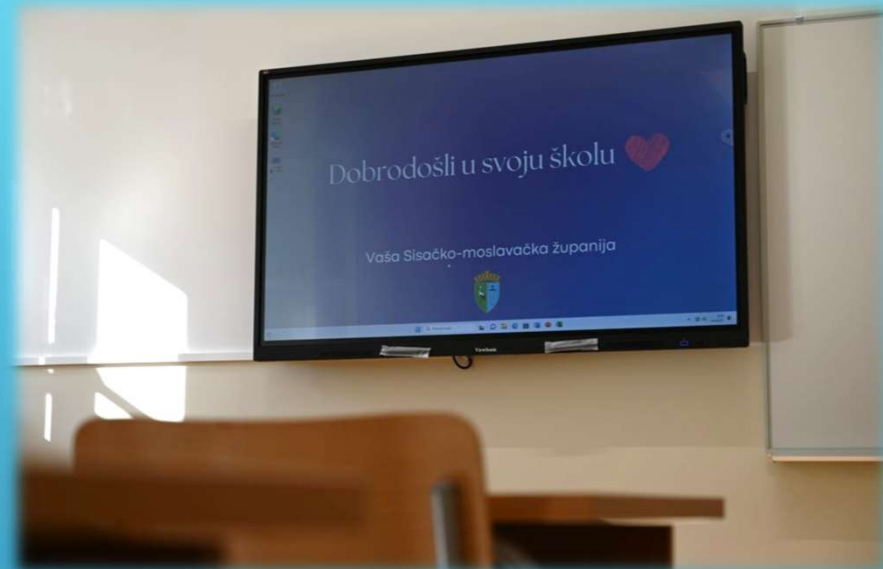

DODATNA ULAGANJA:

- ✓ ATRIJ GIMNAZIJE SISAK
- ✓ ŠKOLSKA SPORTSKA IGRALIŠTA: GVOZD, MEČENČANI, GIMNAZIJA SISAK, TEHNIČKA ŠKOLA KUTINA
- ✓ VIŠE STOTINA TISUĆA EURA ULOŽENIH U NOVU OPREMU I STROJEVE

- DOGRADNJA OŠ LUDINA, OŠ GLINA I OŠ NOVSKA
- GRADNJA STUDENTSKOG DOMA U PETRINJI
- UČENIČKI DOM U PETRINJI



NOVA SPORTSKA DVORANA OŠ IVAN GORAN KOVAČIĆ GORA



PRVI UČENIČKI DOM U SISKU





ODGOJNO-OBRAZOVNI I KULTURNI CENTAR U SISKU

EKONOMSKA ŠKOLA SISAK



OŠ DRAGUTINA TADIJANOVIĆA PETRINJA, PODRUČNA ŠKOLA MOŠĆENICA



NADSTANDARD U ODGOJU I OBRAZOVANJU

TUŠKANOVA KUĆA U SISKU – PRAKTIKUM SREDNJE ŠKOLE VIKTOROVAC

- UČENICI I NJIHOVI PROFESORI VODIT ĆE HOTEL I STJECATI POTREBNU PRAKSU

NOVI SMJEROVI OBRAZOVANJA

- UVELI SMO JEDINSTVENE SMJEROVE OBRAZOVANJA NA PODRUČJU CIJELE HRVATSKE, A NAŠA ŽUPANIJA POSTALA JE PREDVODNIKOM U RAZVOJU ZANIMANJA BUDUĆNOSTI
 - **Tehničar za razvoj videoigara** u Tehničkoj školi Sisak i Srednjoj školi Novska
 - **Tehničar za robotiku** u Tehničkoj školi Sisak

REGIONALNI CENTAR KOMPETENTNOSTI SISAČKO-MOSLAVAČKE ŽUPANIJE

- GRADIMO SUVREMENI CENTAR, OPREMLJEN NAJMODERNIJOM OPREMOM I TEHNOLOGIJOM, NAMIJENJEN PRUŽANJU NOVIH, INOVATIVNIH ZNANJA U PODRUČJU ELEKTROTEHNIKE I RAČUNALSTVA TE UNAPREĐENJA STRUKOVNOG OBRAZOVANJA



PRVI ŽUPANIJSKI DJEČJI VRTIĆ ZVJEZDICE





**PRVA ŽUPANIJSKA KONCERTNA
DVORANA**

OBRAZOVNI I SPORTSKO-REKREACIJSKI CENTAR (LAĐARSKA 30, SISAK)

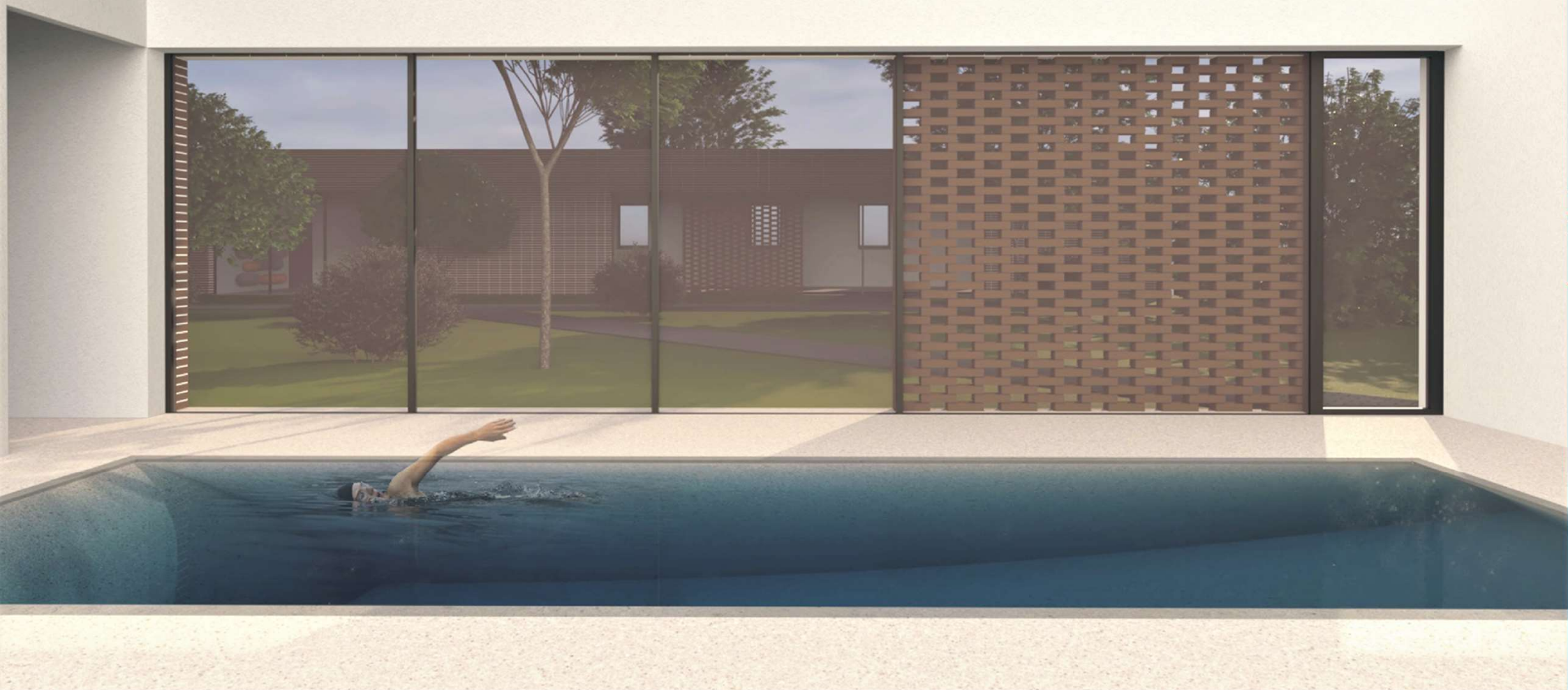

CENTAR GAMING INDUSTRIJE U NOVSKOJ

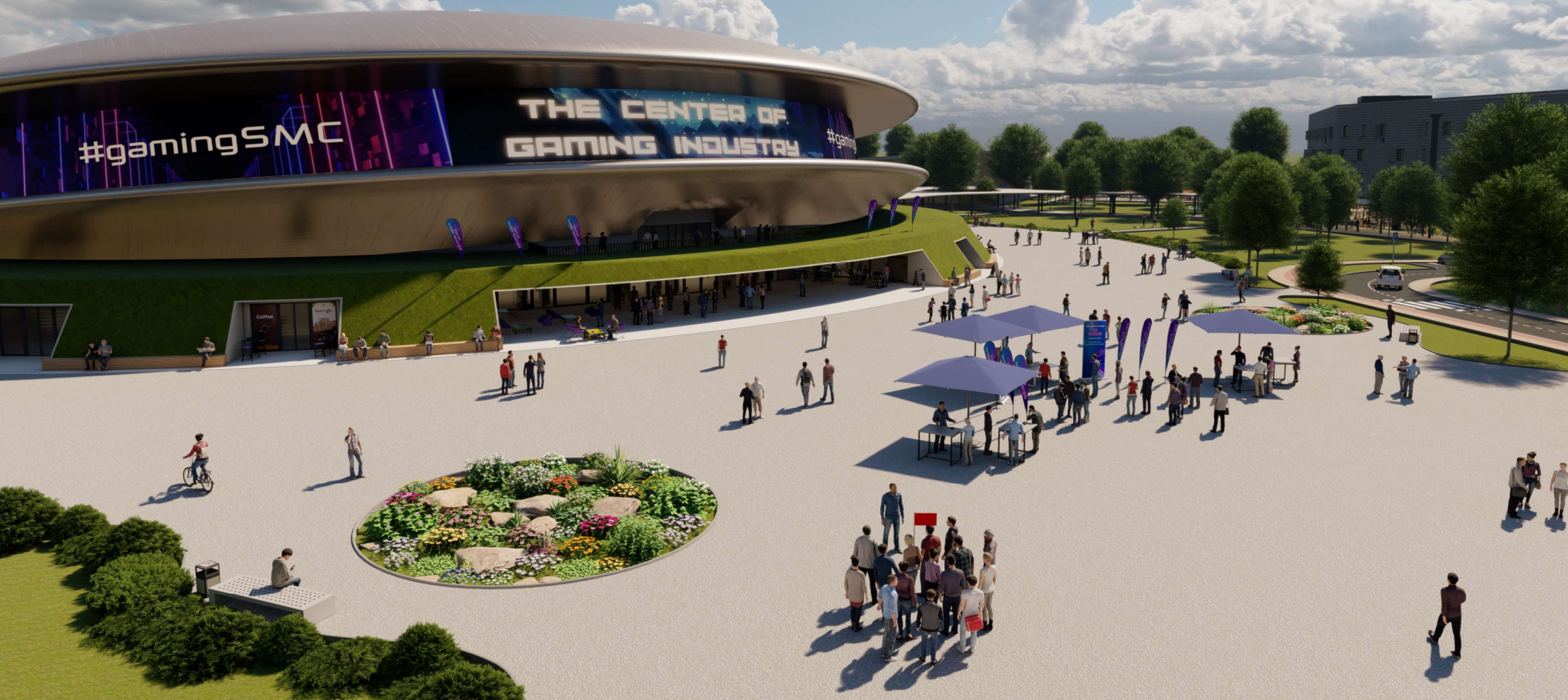

POTPORE SISAČKO-MOSLAVAČKE ŽUPANIJE U PODRUČJU OBRAZOVANJA

- PROGRAM STIPENDIRANJA UČENIKA I STUDENATA I JEDNOKRATNE NOVČANE POTPORE STUDENTIMA KOJI OSTAJU STUDIRATI U SMŽ
- POMOĆNICI U NASTAVI ZA DJECU S TEŠKOĆAMA U RAZVOJU
- ŠKOLSKA SHEMA – VOĆE I POVRĆE, MLIJEKO I MLIJEČNI PROIZVODI
- ŠKOLSKI MEDNI DAN
- BESPLATNO LJETOVANJE ZA UČENIKE ČETVRTIH RAZREDA U SPLITU
- SUBVENCIONIRANI PRIJEVOZ UČENICIMA I STUDENTIMA
- LJETNI GAMING KAMP U NOVSKOJ
- ZABAVNI SADRŽAJI ZA DJECU NA KUPALIŠTIMA
- PONOS SMŽ – ZAHVALNICE ZA USPJEŠNE UČENIKE, MENTORE, PROFESORE
- POTPORE ŠKOLSKOM SPORTSKOM SAVEZU



REKREACIJSKO-POUČNA STAZA U BUDAŠEVU

OSTALE ZGRADE JAVNE NAMJENE

- ✓ OBNOVLJENA VILA ZELENGAJ U TOPUSKOM
- ✓ OBNOVLJEN KINEMATOGRAF U TOPUSKOM

- OBNOVA ZGRADE JAVNE NAMJENE U ULICI I.K. SAKCINSKOG 26, SISAK (BIVŠA KOMANDA)
- OBNOVA ZGRADE U ULICI S.S. KRANJČEVIĆA, SISAK (HGK)
- OBNOVA KURIJE OBERHOFER HANGI U ČIGOČU
- OBNOVA ZGRADE JAVNE NAMJENE U KRATEČKOM



PODUZETNIŠTVO

SISAK – 3 LOKACIJE – U PRVE TRI GODINE 20
INKUBACIJSKIH JEDINICA

GLINA –U PRVE TRI GODINE 10 INKUBACIJSKIH
JEDINICA

DO 2029. GODINE – UKUPNO PLANIRANO 75
INKUBACIJSKIH JEDINICA U SISKU I GLINI

CILJ: POJAČATI DIVERSIFIKACIJU
GOSPODARSTVA, ULAGANJE U INOVACIJE I
STVARANJE KONKURETNIH MIKRO, MALIH I
SREDNJIH PODUZEĆA



IZGRADNJA 36 VIŠESTAMBENIH ZGRADA NA PODRUČJU CIJELE SMŽ (SURADNJA S VLADOM RH)



PRORAČUN SISAČKO-MOSLAVAČKE ŽUPANIJE ZA 2025. GODINU

SURADNJA S VLADOM RH, GRADOVIMA I OPĆINAMA

NOVE PRILIKE ZA RAZVOJ I U 2025. GODINI!

